

実戦！日本株攻略塾

プレミアム

WEBセミナー

投資の学校グループ代表 高橋慶行

Yoshiyuki Takahashi

これからの時代に必要な**未来教育**を徹底的に追求する教育事業家
「投資の学校グループ」創業者兼ナビゲーター

宮城県仙台市出身。1982年4月生まれ成年。実業家。
成蹊大学経済学部卒業。教師一家の長男。
1982年、宮城県仙台市生まれ。成蹊大学経済学部卒業。
投資の学校グループ代表。

世界基準の最高の投資教育と最高の学びを提供することをビジョンとし、
投資教育に関するプロジェクトを複数主催する
株式会社ファイナンシャルインテリジェンス代表取締役。

2013年8月、投資教育の必要性を強く感じ、
株式会社ファイナンシャルインテリジェンスを設立し、
2014年、みんなの株式と業務提携し、
正しい株式投資を学ぶ「投資の学校」を開校。
2015年、他分野においても正しく投資教育の学習環境を用意し、
累計11万人以上の一般投資家に対して、株式、FX、信用取引、日経225先物、
米国株などの授業を提供。
正しい投資教育を学べるための社会活動なども積極的に行い、
月刊発行部数8万部誇る日本唯一の月刊FX情報誌で、コラムの執筆等も行う。





20:00～20:30頃 講師 戸松信博

テーマ 「56連勝を生み出した歩値トレードの真髄公開」

戸松信博先生 ご登場ください

驚きのハイパフォーマンス！
+978%^(※)の投資実績！
戸松信博

Nobuhiro Tomatsu

名実ともに正真正銘、日本トップクラスの相場の達人
相場に対する豊富な英知は「日本投資業界の宝」

大学時代より早期に1億円を貯める方法を考える。
大手音楽会社に在籍中に中国市場の潜在性に着目し、中国株への投資を開始。
それとともに、全国の個人投資家向けにインターネットを通して中国株の情報発信を続け、
多くの投資家から“中国株のカリスマ”と呼ばれるほどのオピニオン・リーダーとなる。

2001年に外資系証券会社傘下の投資顧問会社にて取締役として移籍、
2005年に同社を買収し、グローバルリンクアドバイザーズ（株）に商号変更。
現在は日本株、中国株、米国株など投資情報の発信やファンドを運営するとともに、
各メディアで積極的に投資情報を発信している。

タ刊フジに連載の「カリスマ投資指南」やマネーポスト、
フジテレビ「バイキング」などテレビ、新聞・雑誌掲載多数。

著書に「本気で始める人の株式投資の教科書。」などがある。
Yahoo!ファイナンス2015年株価予想達人ランキングベストパフォーマー賞第1位。

※+978%は2015年YAHOO!ファイナンス投資の達人株価予想において、
年間の全予想の騰落率を単純に合計したものです。手数料、税金などは考慮していません。
飽くまでも過去の参考実績数字であり、将来に渡って内容を保証するものではありません。

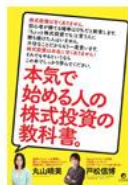

歩み値トレード体験セミナー

講師：戸松信博

※この資料は、講師が作成したものです。この資料に記載する情報は、講師が正確且つ信頼し得ると判断した情報源から入手しておりますが、その正確性又は完全性を保証したものではありません。記載された意見は、作成時点における講師の判断ですが、予告なしに変更することがあります。この資料を入手された方は、講師の事前の同意なく、全体又は一部を複製したり、他に配布したりしないようお願いいたします。また、実際の投資にあたっては、ご自身の責任と判断においてお願い致します。

歩み値とは？

・歩み値とは、その銘柄の実際に約定した一件、一件の取引を時系列で表したものです。

赤は前の歩み値から株価が上昇した場合、青は価格が下落した場合、白は価格が変わらない場合につきます。

何株売買があったかは通常は出来高を見ます。しかし、たとえば1分足の出来高が1万株だった場合、その1万株が100株の小口が100回出来た1万株なのか1万株の大口が1本入った1万株なのかが、出来高ではわかりません。ところが歩み値なら、全ての取引が時系列で表示されます。つまり、大口の投資家の動きを察知することができるのです。

出来高フィルタ		● オン ○ オフ		株以上
時間	約定値	出来高	累計	
09:06	5,480	700	313,900	
09:06	5,490	200	313,200	
09:06	5,500	3,100	313,000	
09:06	5,490	1,900	309,900	
09:06	5,470	100	308,000	
09:06	5,490	100	307,900	
09:06	5,470	100	307,800	
09:06	5,490	800	307,700	
09:06	5,490	100	306,900	
09:06	5,490	100	306,800	
09:06	5,490	200	306,700	
09:06	5,490	100	306,500	
09:06	5,480	100	306,400	
09:06	5,460	100	306,300	
09:06	5,480	100	306,200	
09:06	5,480	100	306,100	
09:06	5,480	100	306,000	
09:06	5,450	400	305,900	
09:06	5,460	1,500	305,500	
09:06	5,470	100	304,000	
09:06	5,480	1,000	303,900	
09:06	5,490	302,900	302,900	

歩み値とは？

売り株式数	株価	買い株式数
7,800	1,030	
2,300	1,020	
1,500	1,010	
1,200	1,000	
	990	500
	980	1,000
	970	2,500
	960	900

・ 例えば現在の株価が990円の時、1000円の売り板が買われると株価が騰がるので赤の歩み値。

次に990円の買い板が売られると株価が下がるので青の歩み値。

ただし、次に990円の買い板が売られた場合は値段が変わらないので白になる（値段が変わらない場合は、売りでも買いでも色は白になる）

買いには強い買いと弱い買いがある

強い買いとは？

- ・ もしも、その銘柄が上がるという非常に確度が高い情報を得られたとして、すぐにその銘柄に出ている売り注文を買うと思います。売り注文に買いをぶつけてすぐを買う、これが強い買いです。

弱い買いとは？

- ・ 特に情報は無いけれども、ある銘柄が中長期的に上昇しそうだと予想した場合、ここまで株価が下がったら買おうといって、現在の株価よりも下の値段に指し値の買い注文を入れるケースがあります。すぐには買わなくても良い、これが弱い買いです。

大口の強い買い

- ・ 株価が上昇する1つのキッカケは大口（新興市場に上場している株式の場合500万円以上が目安だが銘柄によって株数は変わる）の強い買い（赤の歩み値）が複数出るケースです。特に3000万円クラスの大きな買いが入った場合は要注目です。



なぜ歩み値が大事なのか？

大口

- ・ 一番大事なことは大口投資家の動きが分かること。特に超大口（小型株で1本3000万円以上）は重要な買いサイン。

早い

- ・ 大口投資家は出来高の中には隠れることが出来ますが、歩み値を見ると隠れることが出来なくなります。大口の歩み値は株価が動くよりも早くサインが出る傾向があります

コバン
ザメ

- ・ 大口投資家の動きは常に正しいとは限りませんが、個人投資家よりは遙かに正しい動きをします。大口投資家の動きをいち早く察知し、その動きに乗る事が可能なのです

ある時点の歩み値 とチャートの比較



時間	約定値	出来高	累計
09:25	5,550	1,000	717,300
09:24	5,550	5,400	712,400
09:24	5,540	2,800	707,000
09:24	5,520	2,500	703,700
09:24	5,500	2,800	700,500
09:24	5,500	1,000	697,500
09:24	5,500	2,400	695,000
09:24	5,490	1,000	689,600
09:23	5,470	1,300	684,200
09:22	5,450	1,000	676,400
09:22	5,450	1,200	671,800
09:21	5,440	1,200	663,300
09:20	5,450	1,300	656,000
09:19	5,430	1,000	648,900
09:18	5,420	1,000	638,700
09:18	5,440	1,300	635,400
09:18	5,450	1,600	633,200
09:17	5,480	1,000	626,300
09:17	5,490	1,300	622,800
09:17	5,500	1,200	621,200
09:17	5,520	1,100	611,300
09:17	5,500	1,000	608,900
09:17	5,500	1,500	606,000
09:17	5,500	1,100	604,500
09:16	5,480	1,000	591,800
09:16	5,480	2,000	588,200

売り時も 歩み値で判断



時間	約定値	出来高	累計
09:28	5,620	1,000	880,400
09:28	5,610	1,700	872,700
09:27	5,620	1,400	866,300
09:27	5,630	1,100	864,900
09:27	5,650	2,200	863,400
09:27	5,660	1,400	861,200
09:27	5,670	1,400	859,800
09:27	5,700	1,700	856,100
09:27	5,720	1,400	850,900
09:27	5,700	1,100	848,600
09:27	5,700	2,400	847,500
09:27	5,700	2,400	844,400
09:27	5,700	1,200	842,000
09:27	5,700	1,200	839,800
09:27	5,700	2,000	838,600
09:27	5,700	1,000	836,600
09:27	5,680	2,000	824,100
09:27	5,660	1,100	819,800
09:26	5,700	1,000	810,900
09:26	5,690	1,100	809,200
09:26	5,680	1,000	789,400
09:26	5,670	1,200	787,900
09:26	5,650	1,200	779,700
09:26	5,640	1,100	778,500
09:26	5,620	1,000	773,200
09:26	5,650	2,100	770,800



大口の買いが入ってくるのを待つ。金額でいくら以上が大口かは銘柄やその時の判断状況によって変わる

上記では

- ①で大口の買いが入り→買い判断
- ②で大口の売りが入り→売り判断
- ③で大口の買いが入り→買い判断
- ④で大口の売りが入っている→売り判断

655円買い→633円売り + 1. 2%

677円買い→695円売り + 2. 6%

で合計+ 3. 8%の利益

6918 ▼ 東証 ▼ 🔍 📄 アパール OFF
 現在値 3,515 ↓ 09:05 出来高 247,500
 前日比 ▲ 185 5.55% 制度 一般

出来高フィルタ ● オン ● オフ 1000 株以上

時間	約定値	出来高	累計
09:05	3,530	1,800	246,000
09:05	3,580	1,600	229,800
09:04	3,550	1,400	216,700
09:04	3,545	3,100	215,300
09:04	3,540	4,100	202,000
09:04	3,540	2,100	197,200
09:04	3,525	1,600	194,800
09:04	3,495	1,000	186,400
09:04	3,500	2,100	177,200
09:04	3,500	1,000	170,900
09:04	② 3,515	1,000	168,200
09:03	3,515	1,000	142,700
09:03	3,495	1,000	137,500
09:03	3,500	17,200	132,800
09:03	3,500	1,100	110,800
09:03	3,495	2,000	109,700
09:03	3,490	1,400	107,700
09:03	3,485	1,100	106,300
09:03	3,480	1,700	105,200
09:03	① 3,475	1,900	103,500
09:03	3,450	2,900	99,500
09:03	3,480	2,100	94,100
09:03	3,450	88,400	88,400



上記では

①で大口の買いが入り→買い判断

②で大口の売りが入り→売り判断

+ 1. 2%の利益

7068 東証 フィードF A

現在値 3,050 → E 15:00 出来高 2,103,300

前日比 0 0.00% 一般

出来高フィルタ オン オフ 5000 株以上

時間	約定値	出来高	累計
15:00	3,050	6,000	2,103,300
14:55	3,260	51,000	2,009,100
14:32	3,260	23,300	1,947,400
14:32	3,250	5,000	1,915,700
14:19	3,200	5,400	1,843,400
12:33 ②	3,100	30,500	1,612,700
10:21	3,000	16,300	1,222,300
10:04	2,898	10,400	1,083,900
09:10 ①	2,700	5,300	564,900
09:09	2,760	458,200	458,200



上記では

①で大口の買いが入り→買い判断

②で大口の売りが入り→売り判断

+ 14.8%の利益

直近の注目銘柄と その理由

■北の達人(2930) ・ ・ 売上の7割が定期購入、高い経営効率

同社はオリゴ糖の健康食品「カITEキオリゴ」（オリゴ糖食品では全国売上トップ）などの健康美容食品や化粧品などをネット通販している企業です。この事業規模にして従業員103人、ROE48.8%という圧倒的に効率の良いビジネスを行っている点は更なる成長を予感させます。更に感心するのは売上の約7割が定期購入であることで、この顧客基盤は強力だと思います。良い商品を厳選しているからこそ顧客が納得して商品を利用し続けているのだと思います。長期目標としては今後もニッチマーケットを中心に 複数アイテムを展開していき、高収益のまま年商300億～500億を目指すとあります。

■イオレ(2334) ・ ・ 急拡大する見込みの運用型求人広告市場での躍進

同社はこれまで大学生サークルやPTAが連絡に使う「らくらく連絡網」を祖業しますが、現在はこの2000万人の登録情報を武器に運用型ネット広告事業に事業転換を行っています。同社の魅力を一言で言えば、2000万人の登録者を武器に今後市場が急拡大すると見られている運用型求人広告市場に切り込んでいる点です。これが成功すると長期で業績は急拡大する可能性もあります。

■システムサポート（4396） ・ ・ クラウド市場拡大の追い風に乗って業績拡大

独立系のIT企業で、システム開発、データベース（Oracleのゴールドパートナー）やクラウド（アマゾンやマイクロソフトの日本法人パートナー、世界トップクラスの企業が導入するクラウドサービス「ServiceNow」の国内有数のパートナー企業）の導入・移行支援など手がけています。2018年度に前年度比18.1%増の1兆9422億円となるなど国内クラウドサービス市場は大きく成長しているところで、注目出来る企業と思います。

今後の相場見通し

世界の製造業/サービス業景況感指数

■米国 ISM 製造業・サービス業景況感指数(ポイント)

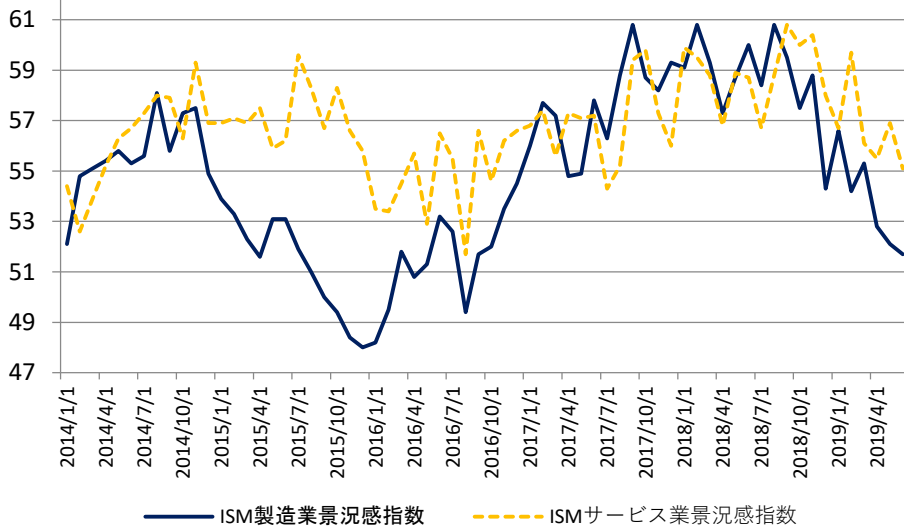

■ユーロ圏製造業、サービス業景況感指数推移(ポイント)

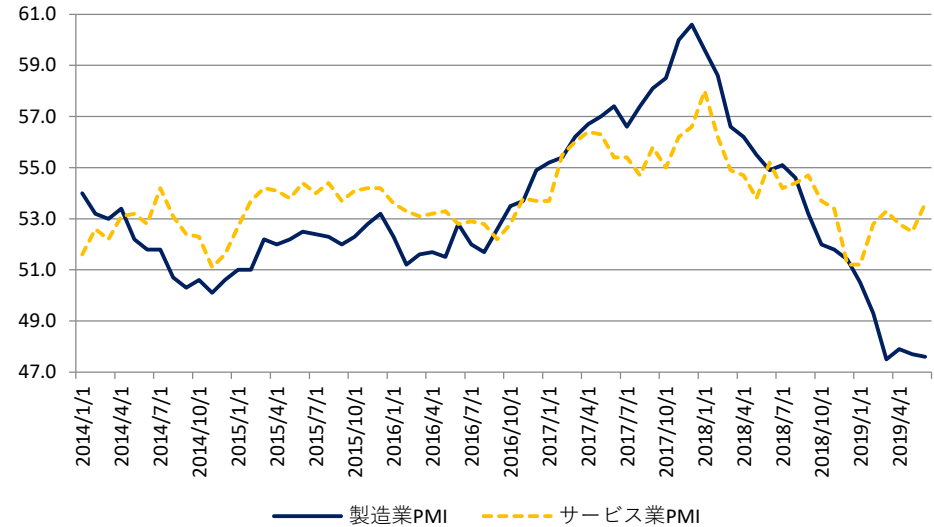

■日経日本製造業・サービス業景況感指数(ポイント)

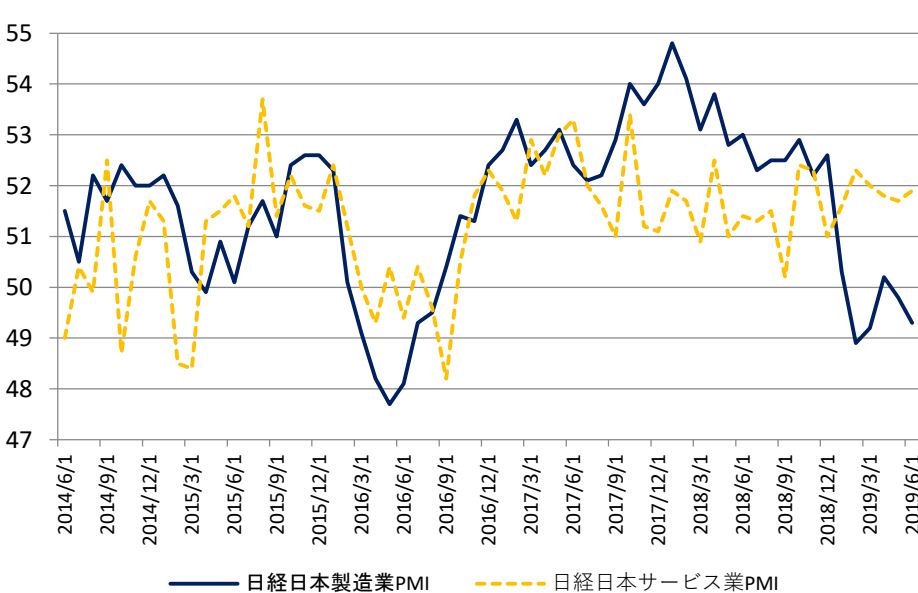

■Caixin マーケット 中国製造業・サービス業景況感指数(ポイント)

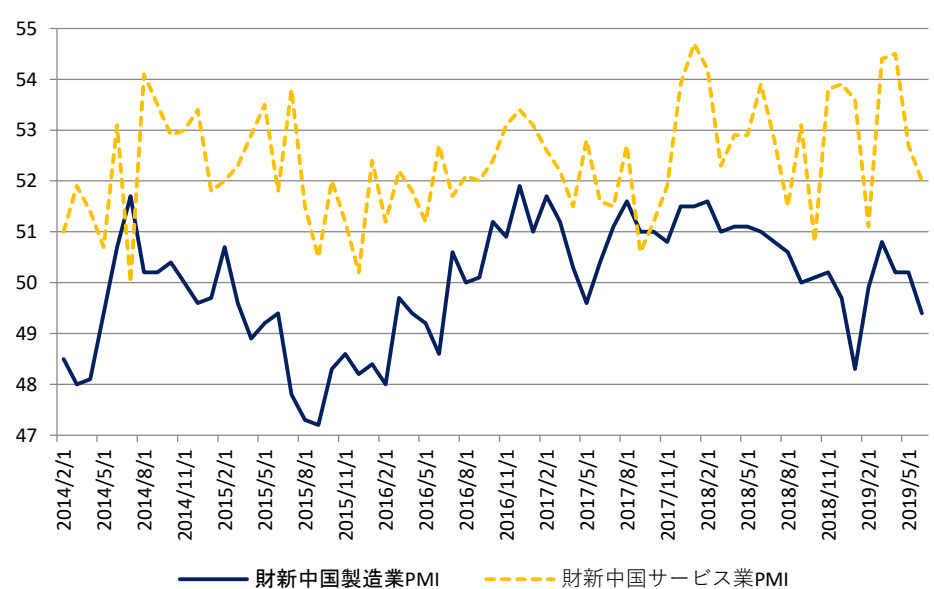

ヘッジファンドの米国株エクスポージャー急増

3月の25%ショートから7月初めまでには50%余りのロングへ
(通常は2~3ヶ月後の成績が悪くなるサイン)

Trend-following hedge funds have decided to buy



日経平均月別アノマリー

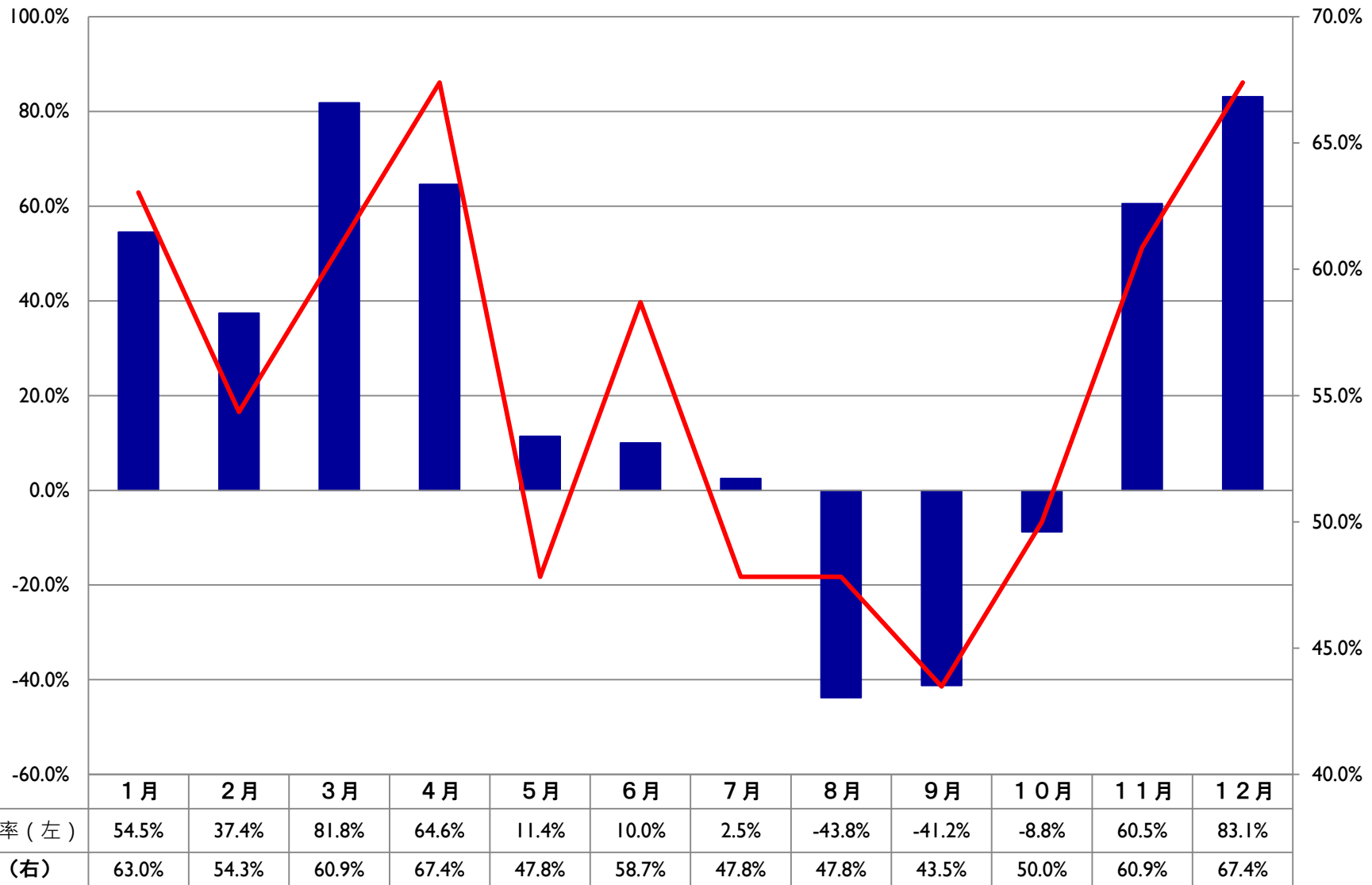

※1971年1月～2016年12月までのデータで計算しています。
ブルームバーグのデータを元に講師が作成

戸松先生への質問



20:00～20:30頃 講師 戸松信博

テーマ 「56連勝を生み出した歩値トレードの真髄公開」

講座を体験したい方は
録画版のフォームに
ご登録ください。



20:30～21:00頃 **講師** 和島英樹（ラジオNIKKEI解説委員）
テーマ 年後半の相場見通し&記者の目から見た有望セクター・銘柄

和島英樹先生 ご登場ください

和島英樹（ラジオNIKKEI解説委員）プロフィール

ラジオNIKKEI解説委員。経済ジャーナリスト。現みずほ証券、
株式新聞社（現モーニングスター）記者を経て、2000年にラジオNIKKEIに入社。
東証・記者クラブキャップなどを歴任。企業トップへの取材は1000社以上。
近著に「NISAで賢い株式投資」（共著・旭屋出版）。ラジオNIKKEI担当番組に
「マーケット・プレス」など。日経CNBC毎週水曜日9:50～「デイリーフォーカス」に出演。
日本テクニカルアナリスト協会評議委員（CFTE）。



年後半の相場見通し& 記者の目から見た有望セクター・銘柄



和島 英樹（ラジオNIKKEI解説委員）

2019年7月22日

ラジオNIKKEI

日経平均の上値メドは！？

日経平均の1株利益約1780円（決算終了時）

為替前提1ドル＝110円程度

19年3月期2.8%減益（経常利益は1.9%増）

20年3月期1.4%減益（経常利益は0.4%減）

過去3年間は1.2～1.6倍で推移 19年3月期P/E

1.1倍1万9580円（下値メド）

1.4倍2万4920円（上値メド）

20年3月期の上期はハードル高い

減益ではプレミアムが付きにくい

P/B 1倍は1万9953円（解散価値）

日経平均と1株当たりの利益

<図 日経平均と1株当たりの予想純利益>

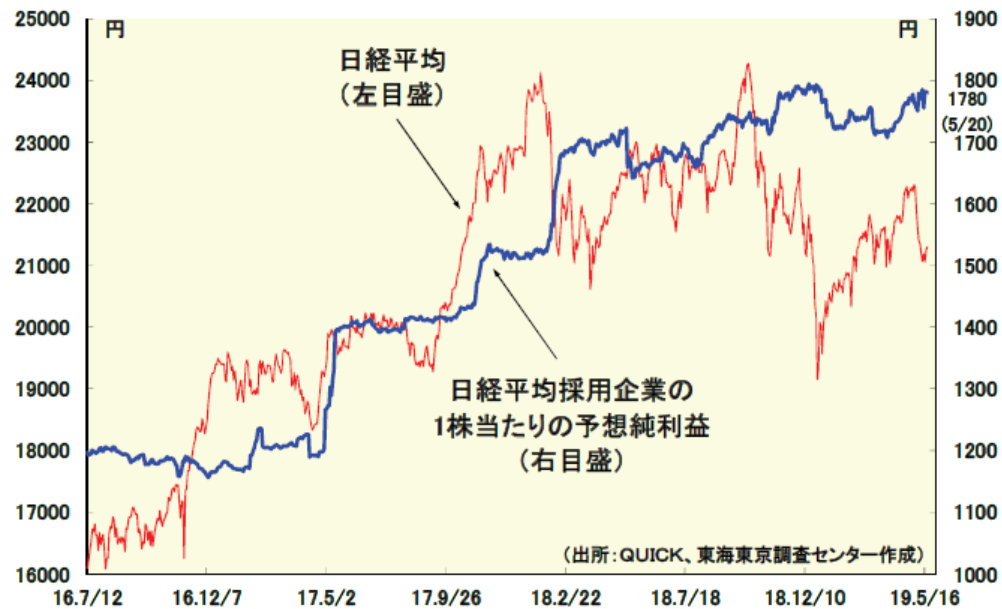

想定される強弱材料

- 期待材料

デフレ脱却（賃金上昇）

第4次産業革命の本格化

米中貿易摩擦の沈静化

消費税引き上げ延期

- 懸念材料

米金利上昇、円高

米中貿易戦争の領域拡大（貿易の縮小）

19年10月の消費税率の引き上げ

世界・国内景況感の悪化

重要イベント

7月30日～31日 FOMC

8月22日 米ジャクソンホール（各国中銀関係者出席）

24日～16日 G7（日米首脳会談？）

9月12日 東京ゲームショウ

17日 FOMC

10月1日 消費税率8%→10%引き上げ

10月18日～19日 FOMC

10月末 英のEU離脱期日

ラジオNIKKEI

日経平均株価 週足



ストックウェザー(株)提供 i-chartより

ラジオNIKKEI

TOPIX 週足



ストックウェザー(株)提供 i-chartより

ラジオNIKKEI

日経平均株価 月足



ストックウェザー(株)提供 i-chartより

ラジオNIKKEI

需給・外国人投資家の動向次第

- ・ 2018年は現物5兆7000億円、先物7兆5000億円＝合計13兆2000億円の売り越し

- ・ アベノミクス後で最大

- ・ 現物は1987年（ブラックマンデー）以来の売り越し

- ・ 2015年（チャイナショック）時は翌年に買い越し転換

外国人は時価総額大きく・流動性の高いコア30・

ラージ70を売買。買い戻しなら主力株から戻す公算が大きい。

上場企業の自社株買いが急増している。2019年度の自社株買い計画額は21日時点で約3兆4100億円と前年同期比9割増だった。三菱地所など資本効率を改善するため、株主還元策を見直す企業が相次いでいるため。ファナックなど減益でも自社株買いに踏み切る例も増えている。18年度の自社株買い額は日銀の上場投資信託（ETF）購入額を上回り、日本株の重要な下支え役となっている。

日銀の金融緩和策などを背景に、上場企業は潤沢な手元資金を抱える。ただ経営者は大規模な設備投資には依然として慎重だ。企

自社株買い急増 9割増3.4兆円

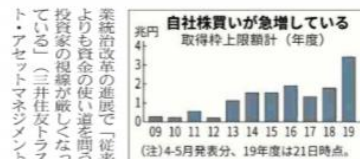

資本効率改善へ三菱地所など
今年度

の上野裕之氏。消去法的に自社株買いに資金を充てる企業が増えている。三菱地所は、株式満給が引き継ぎ株主還元策の効果が上がるほか、1株当たりの利益も増える。少ない資本でどれだけ効率的に稼ぐかを示す指標、自己資本利益率（ROE、3面きょうのこと）を底上げする効果もある。

4月1日から5月21日まで発表された自社株買い計画（取得枠）を累計したところ、約3兆4100億円と前年同期（1兆7700

カネ余り 設備投資は慎重

5月23日1面

ドル円 月足



ストックウェザー(株)提供 i-chartより

ラジオNIKKEI

とにかく 5 G はやってくる、設備投資本格化へ

- 5 G は現行の 4 G に比べて通信速度が最大**100**倍
- スマホ向け高速通信のほか、I o T の実用化、自動運転では常時高速通信などにも活用
- 米、韓国が**2019**年にスタート。日本では**2020**年の東京オリンピックでの普及が目標
- 国内で**20**年までに総投資額が**10**兆円に達するとの見方も
- 世界の通信事業者や機器メーカーが相次いで商用化計画の前倒しを表明するなど、全世界的にも 5 G 投資が進む

※現在はまだフェーズ 1 規格 フェーズ 2 は今年年末から需要出始める

次世代 5 G システムとは

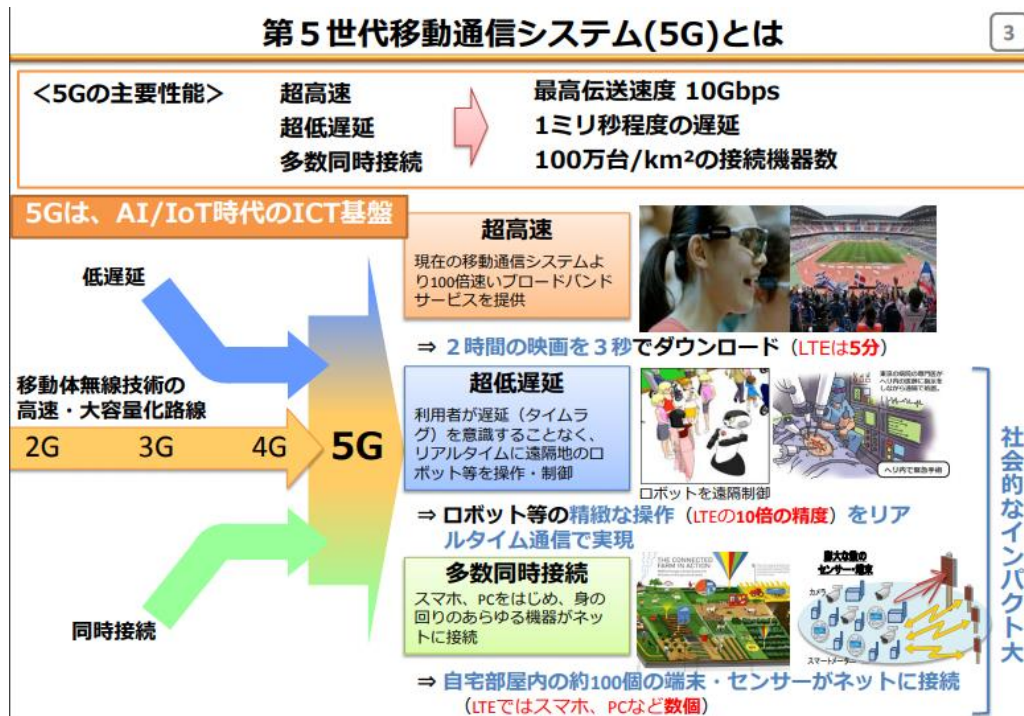

スマートフォンの市場

スマホ台数の見通し

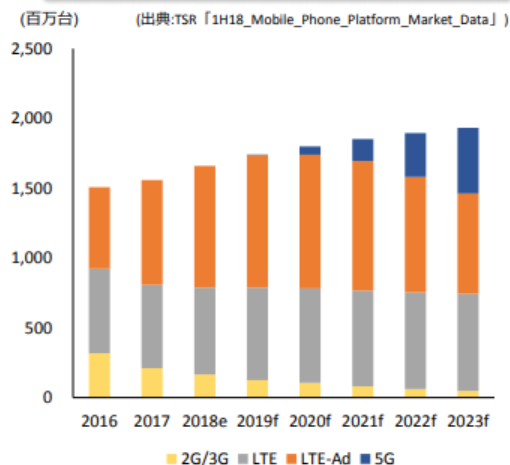

全体の台数は成長鈍化するものの
LTE-Advanced端末、
5G対応端末の比率は拡大

MLCC静電容量の推移

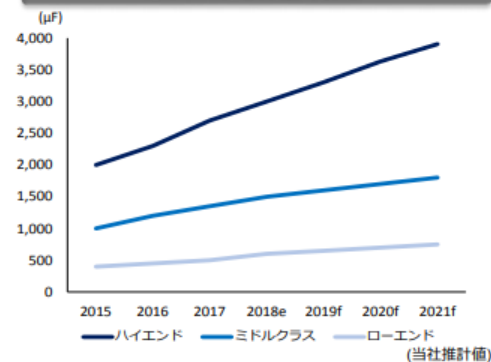

スマホ向けMLCCのトレンド

- ICの性能向上
 - センサ搭載数上昇
 - カメラの複眼化
 - バッテリーの大型化
- 消費電力上昇、
小型化や大容量化の
ニーズは継続

5Gに向けて
高温対応・高電圧対応・低背化
の要求が高まる！

Copyright © Murata Manufacturing Co., Ltd. All rights reserved.

9

出所:村田製作所HP

ラジオNIKKEI

車載向けMLCCの中長期見通し

muRata
INNOVATOR IN ELECTRONICS

MLCCの需要予測(数量ベース)

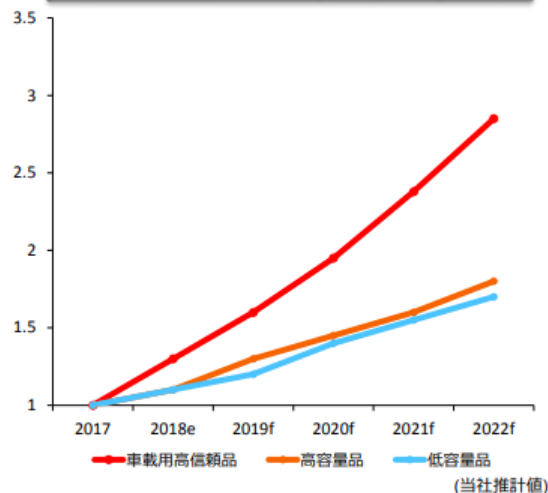

車載用高信頼品に求められる技術

高温保証
(125℃保証)

**ショートリスク
対策**
(樹脂電極品対応)

《自動車特有の環境》
高温環境
電子回路の大電力化

長期信頼性
(国内外公規格準拠)

高電圧対応
(100V対応)

車内スペース確保のため
ECU小型化のニーズ発生
→小型大容量化が進展

MLCC需要の中でも、車載用高信頼品の需要増加が著しい
↓
車載用途に要求される技術や供給力を担保できるMLCCメーカーが選ばれていく

Copyright © Murata Manufacturing Co., Ltd. All rights reserved.

3

出所: 村田製作所HP

ラジオNIKKEI

主な 5 G 関連銘柄、アンリツなど有力

- アンリツ <6754> 通信計測器の大手メーカー。携帯電話や基地局向けに強く、海外でも高いシェアを誇る。受注が本格化する19年3月期以降は急回復に向かう可能性大。
- 村田製作所 <6981> 通信などに使われるセラミックコンデンサーで世界首位。5Gでのセラミックフィルタやミリ波対応アンテナ一体型モジュールのサプライヤーとしても最有力。
- CTC (4789)、SCSK (9719) システムインテグレータ
- ネットワンシステムズ (7518) ネットワークを構築

5 G 関連銘柄 2

- アドバンテスト（6 8 5 7） 5 Gで通信速度、同時接続端末数、応答速度が劇的に向上。関連テスターニーズ急増へ。4 K・8 K T Vの拡大はディスプレイ I C テスタの需要増も。
- ゼンリン（9 4 7 4） 地図情報で他社を圧倒。自動運転向け 3 次元地図でも先行。
- N E C（6 7 0 1） 国内基地局でファーウェイに次ぐ。韓国サムスン電子と提携。開発コスト削減。米国での基地局展開にも期待。基地局では富士通（6 7 0 2）が推定 3 位。

それでも微細化は止まらない

- 蘭・A S M L 社 = E U V（極端紫外線）露光装置を量産化
= 半導体を極限まで微細化する技術

10ナノ→3ナノの世界へ 1台125億円

T S M Cは2022年までに2兆2000億円を投資し量産化へ、サムスンも追随。

H O Y A（7741） E U V関連が2割を突破 E U V露光にはH O Y Aが世界シェアトップを誇る高性能なマスクブランクスやフォトリソマスクが必須となっている。これらは半導体の微細で複雑な回路パターンを半導体ウエハに転写する際の原版。

レーザーテック（6920） マスクブランクス検査装置ではシェア100%。19年6月期に初受注（2台）。今後加速へ～～

主な半導体関連銘柄

- ・ 東京エレクトロ（8035） エッチング世界有数
- ・ SCREEN（7735） ウエハ洗浄装置世界首位
- ・ 信越化学（4063） シリコンウエハ大手
- ・ SUMCO（3436） シリコンウエハ世界シェア3割
- ・ アドバンテスト（6857） DRAM検査装置世界首位
- ・ 東京精密（7729） ウエハテスター世界トップ
- ・ ディスコ（6146） 切断、研削、研磨で世界首位
- ・ HOYA（7741） 超微細加工用のフォトリソマスク

今度こそ、上市なるか

- ・ バイオ関連元年！？

サンバイオ（４５９２）　ＳＢ６２３が外傷性脳損傷領域で日米臨床２相成功→２０年１月期中に承認申請へ　慢性期脳梗塞薬は頓挫だが～～。

第一三共（４５６８）　ＤＳ８２０１　胃がん、乳がんなど広範囲ながん領域に適用　ＡＤＣ（抗体薬物複合体）＝“鎖”で抗体を結びつけ、がん細胞を狙い撃ち。攻撃力は１０倍、臨床試験で成果相次ぐ、末期がんにも

１９年度にも申請へ

有望新薬が前進

JCRファーマ（4552） Jブレインカーゴ（血液脳関門通過技術）ハンター症候群Ph3

ヘリオス（4593） 急性期脳梗塞薬（PH2・3 先駆け審査、4H→36Hへ）、加齢黄斑変性薬（臨床試験へ）

タカラバイオ（4974） CAR-T（次世代がん免疫療法）、白血病でPh1・2 T細胞を遺伝子操作 ネットロネクチンに強み

中国がダメでもインドがある！？

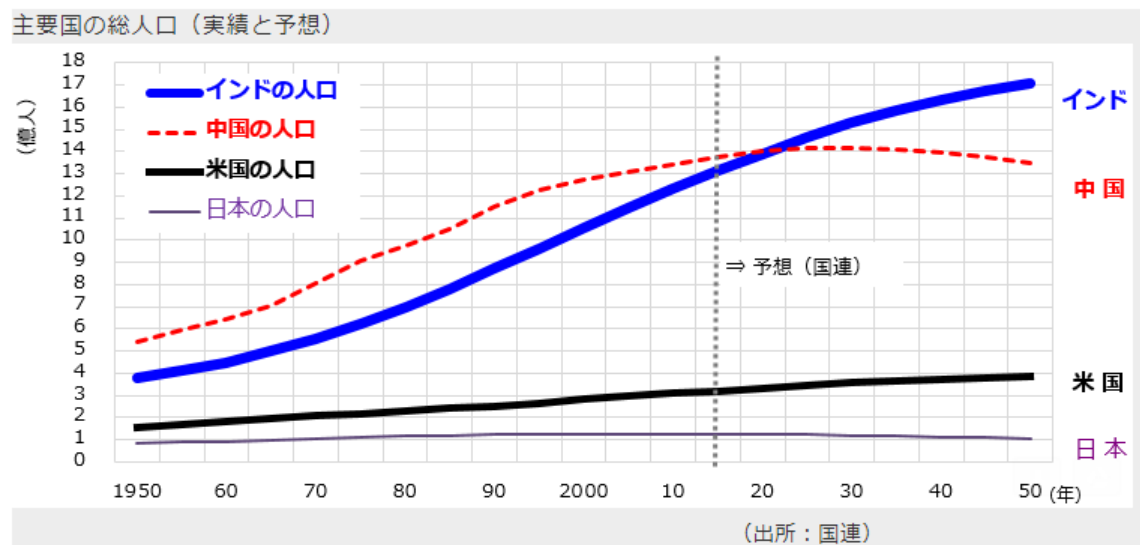

出所: 楽天経済研究所

インド関連銘柄

- TOTO（5 3 3 2） インドで水洗トイレ工場を建設
- クボタ（6 3 2 6） インドを重点的に強化
- ユニチャーム（8 1 1 3） インド事業黒字化
- 関西ペイント（4 6 1 3） 自動車塗料を欧米車にも
- スズキ（7 2 6 9） 現地でシェア圧倒的
- サカタのタネ（1 3 7 7） インドでもブロッコリー
- 日立建機（6 3 0 5） インドでシェアトップ
- ダイキン工業（6 3 6 7） インドエアコン首位

内需関連株は継続的に物色へ

- 18年の自然災害多発で「国土強靱化」を再評価
- 景気減速なら「経済対策」への期待感
- 政府。老朽インフラ補修に18年度から3年で3兆円を投じる方針。
- 2020年の東京五輪後も再開発相次ぐ
東京・八重洲開発、品川駅前再開発、新橋駅前開発、兜町・茅場町開発、リニア新幹線工事～～etc

内需関連株は継続的に物色へ

ゼネコンのほか、熊谷（１８６１）、鉄建（１８１５）など

・ 前回東京五輪開発時のインフラが老朽化

補修＝ショーボンド（１４１４）

橋梁＝横河ブリッジHD（５９１１）、OSJBHD（５
９１２・旧日本橋梁）、PS三菱（１８７１）

港湾＝五洋建（１８９３）、東亜建（１８８８）

日本のプラットフォーム候補は？

- ・ ペプチドリーム（４５８７）

特殊ペプチド活用の創薬プラットフォーム、原薬の生産も

- ・ エムスリー（２４１３） 会員医師向け製薬情報をネットで提供。日米欧、中国など世界で５００万人にリーチ

- ・ エフピコ（７９４７） 食品トレイ最大手。リサイクルトレイで飛躍

**くれぐれも
投資のご判断は
ご自身でお願いします**



21:00～21:30頃 **講師** 平野朋之

テーマ 「ダマシなく株価変動の初動を捉える平均足改良版とは」

平野朋之先生
ご登場ください

テクニカル分析の達人 平野 朋之

Tomoyuki Hirano

米国の大学を卒業後、海外取引所関連企業で経験を積んだのち、日本で初めてFXの提供を開始した老舗企業であるひまわり証券に入社。FX業務全般、自己売買部門でのディーリング業務や投資情報室で日経225の情報発信、セミナー講師などを務める。独立後はトレーダーとして投資を行いつつ、個人投資家の育成に力を入れる。また雑誌での連載、セミナーでの講演も精力的に行う。テクニカル分析全般に精通し、再現性の高い手法の分かりやすい解説に定評あり。自らが実践売買をし、再現性が高いとリスクを取って発見した常勝手法を正しく一般の投資家に継承することで、勝ち組トレーダーを次々と輩出している。





21:00～21:30頃 講師 平野朋之

テーマ 「ダマシなく株価変動の初動を捉える平均足改良版とは」

ダマシを抑えて 株価変動の初動を 見極める方法

トレンドの確認方法と参入ポイントの基礎

・実際に行うトレードの時間足以外の時間足の流れを確認する

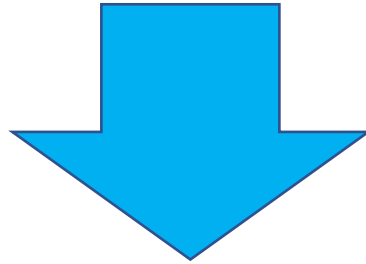

理由: ① 長い時間足の参加者の方が多く、チャートも機能しやすい

理由: ② 他の時間足でトレードを行っているトレーダーの
方向を確認できる

理由: ③ 短い時間軸は、やがて長い時間軸の流れに向かう

トレンドの確認方法と参入ポイントの基礎

- ・マルチタイムフレームを使う
(または幾つかの時間足チャートを表示する)

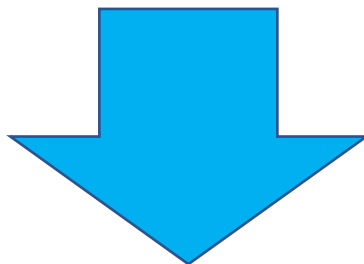

注意:① 実際に行うトレードの時間足と近過ぎないこと

注意:② 実際に行うトレードの時間足と遠過ぎないこと

トレンドの確認方法と参入ポイントの基礎

- ・上位足は「×15倍～30倍」が目安

1分足 ⇒ 15分足(30分足)

5分足 ⇒ 60分足

15分足 ⇒ 4時間足

30分足 ⇒ 8時間足

1時間足 ⇒ 日足

日足 ⇒ 週足(月足)

トレンドの確認方法と参入ポイントの基礎



最近のドル円

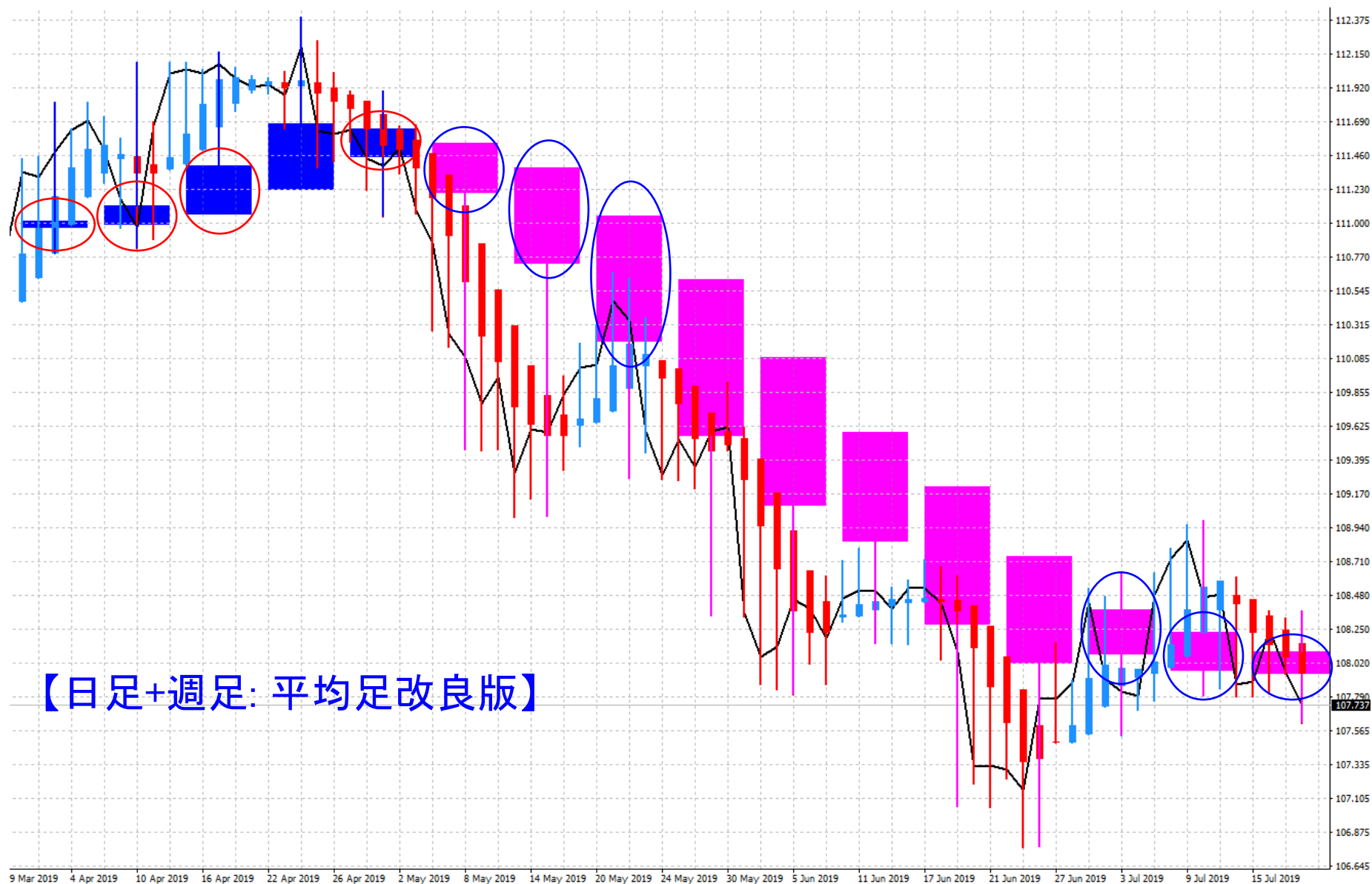

【日足+週足: 平均足改良版】

通常の平均足は「ダマシ」が多い...

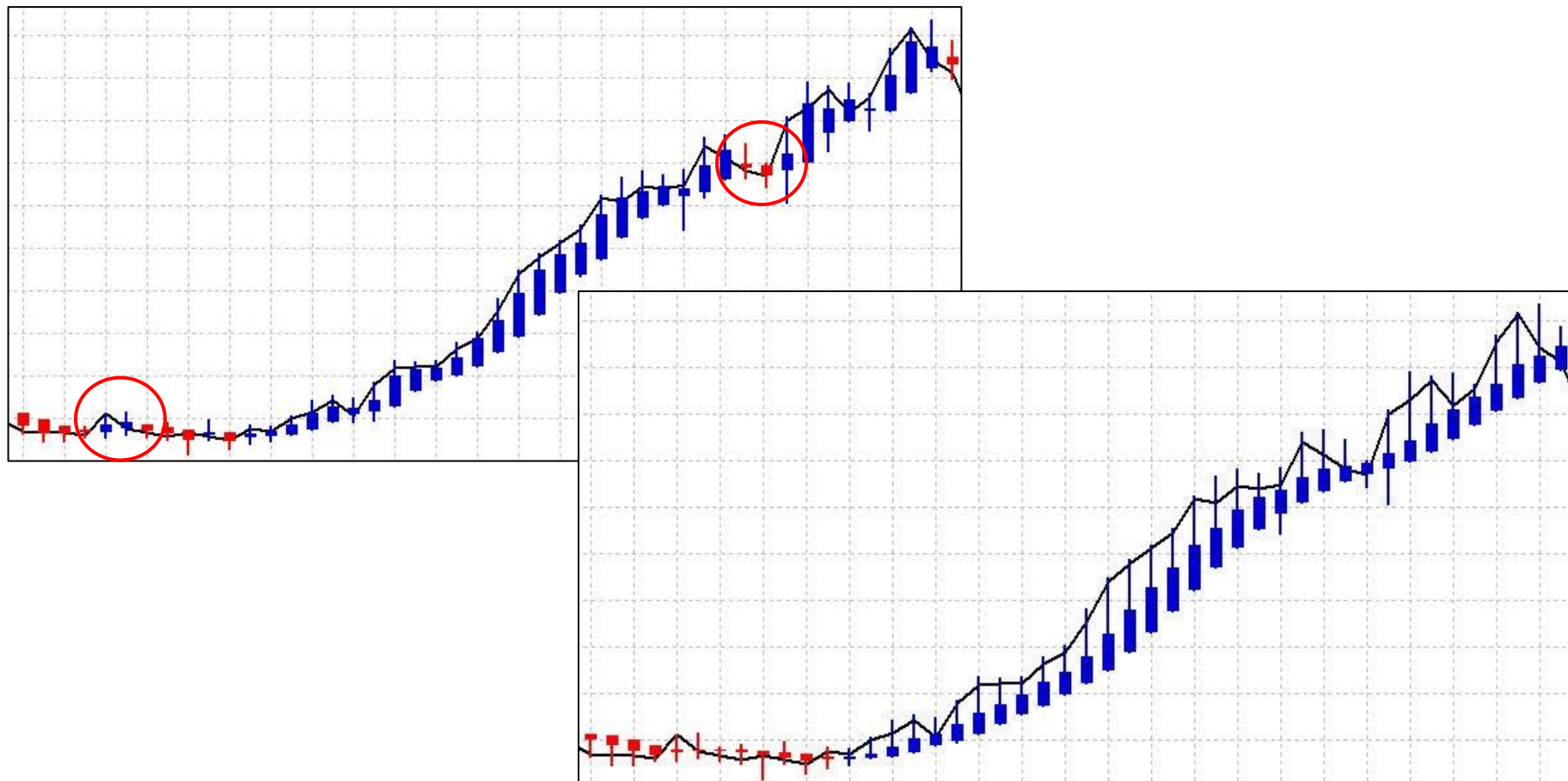

最近の日経225先物



最近の日経225先物



楽天(株) 4755

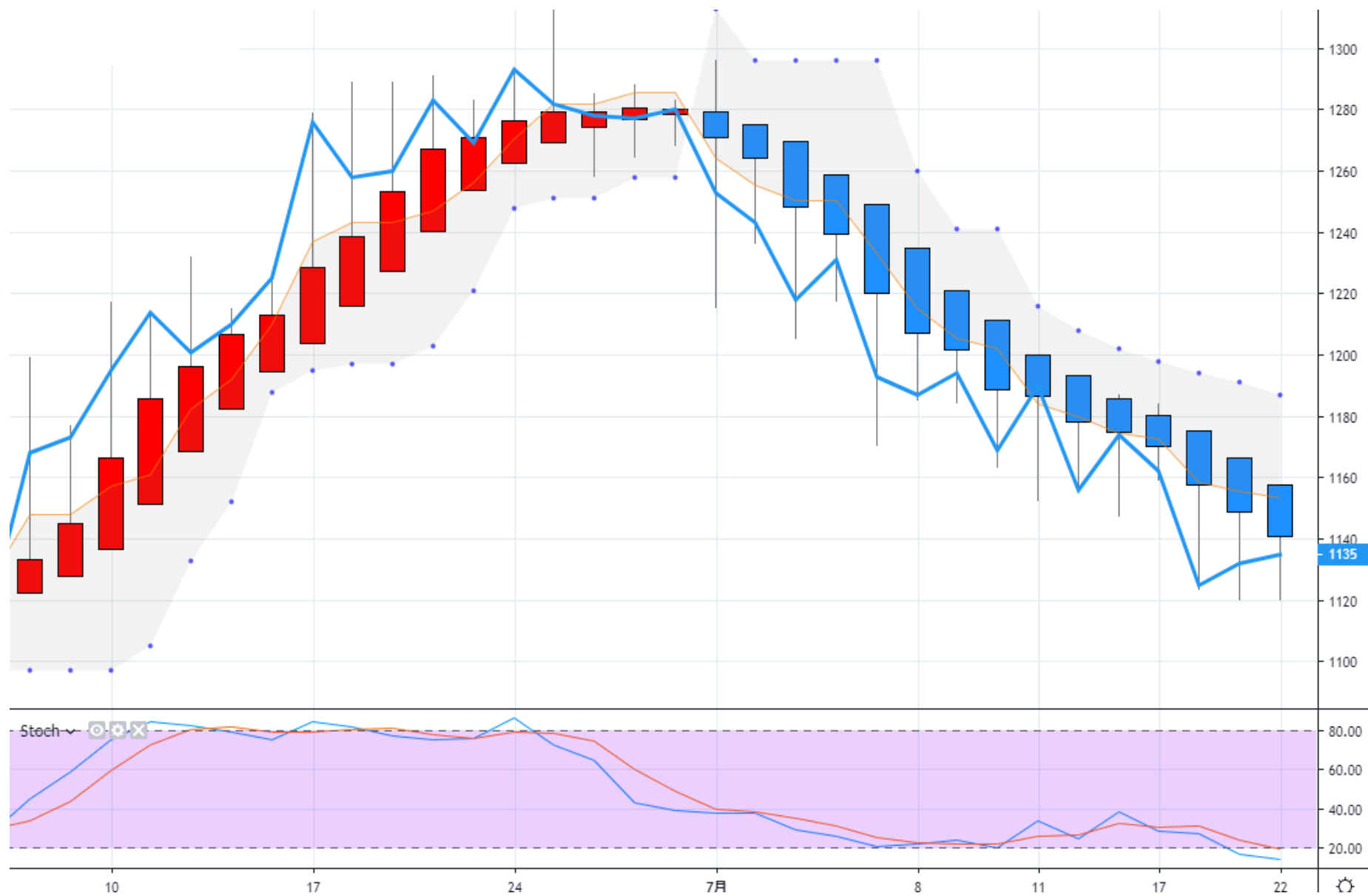

(株)NTTデータ 9613

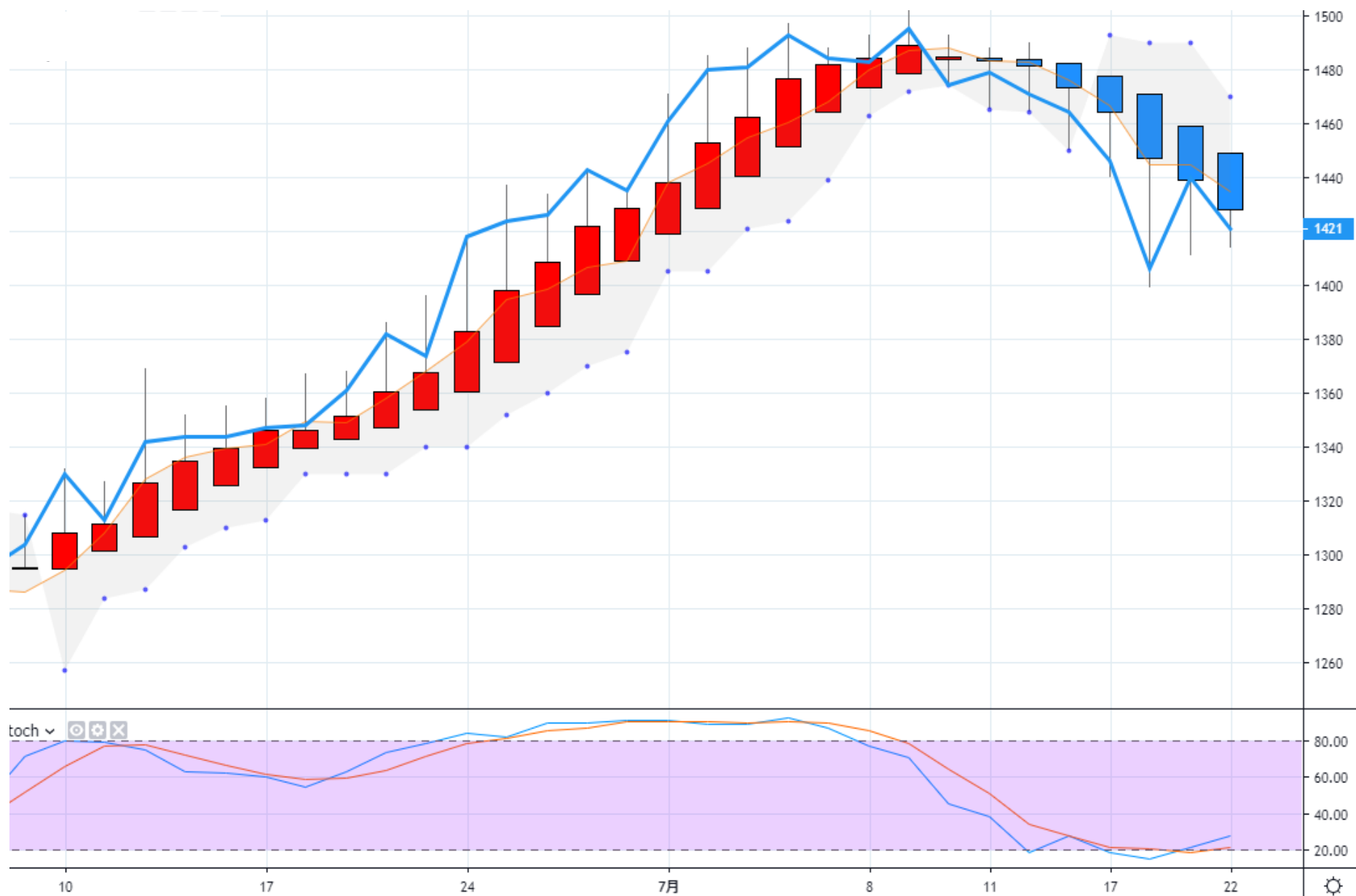

パナソニック(株) 6752

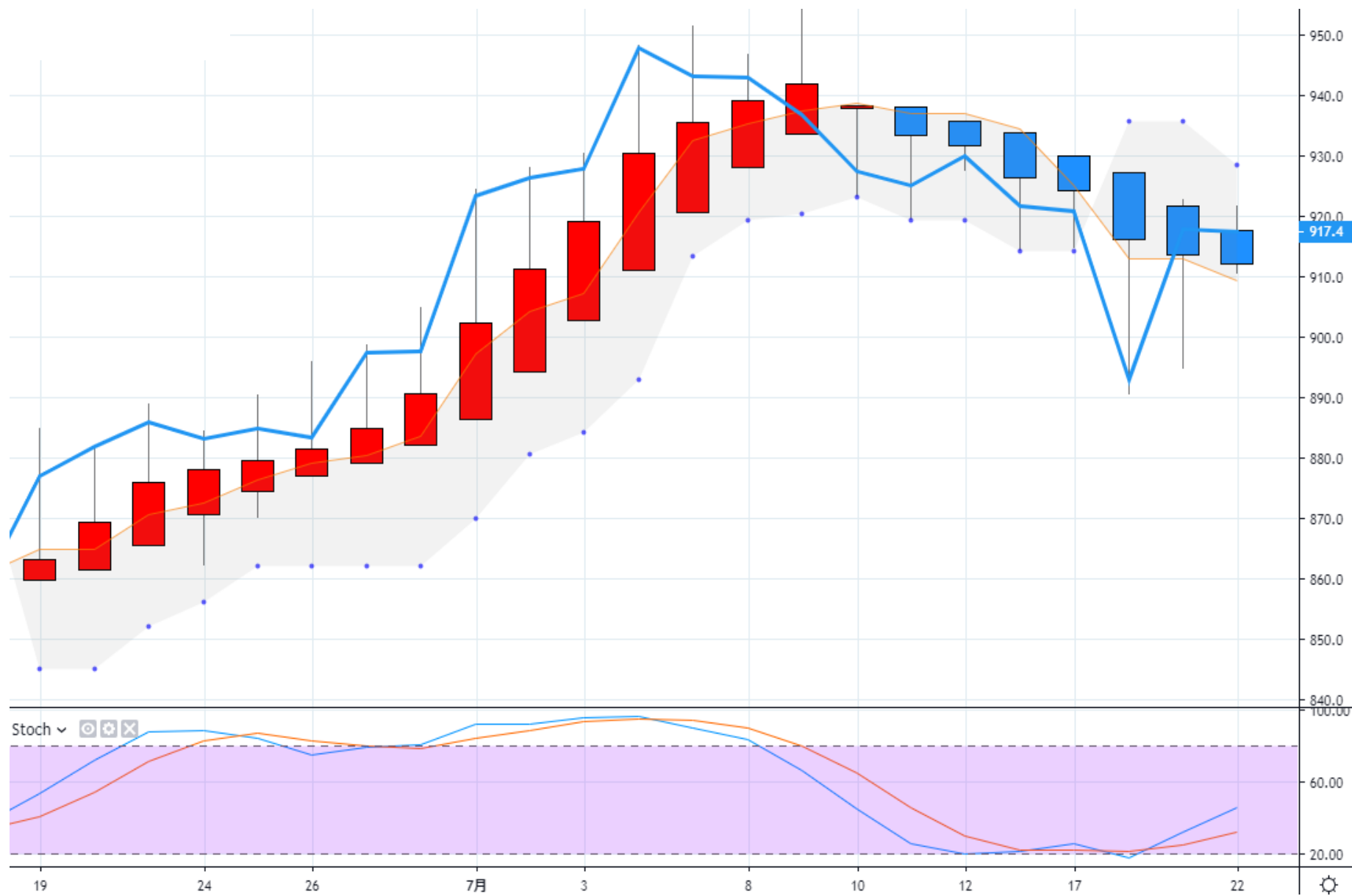

(株)みずほフィナンシャルグループ 8411

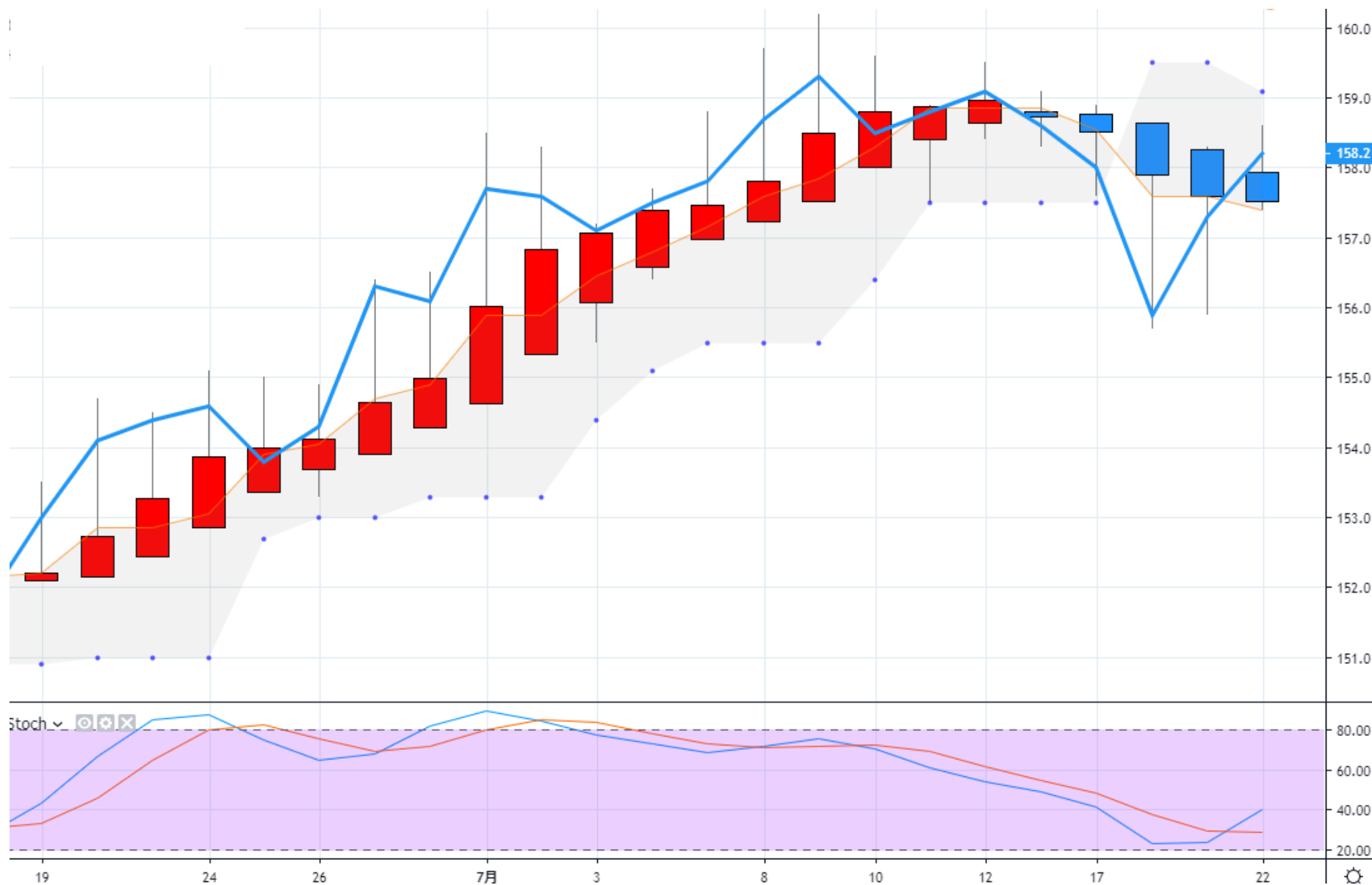

勝率からリスク・リワードを導く

- ・今までの売買経験から

「どのくらい勝っているのか？」

または

「どのくらいなら勝てそうなのか？」

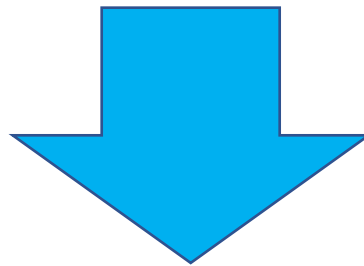

どのくらいまで利益を伸ばせばよいのか？の目安になる

勝率からリスク・リワードを導く

	円	勝率(%)	回数	合計
勝ち(T/P)	150	53%	500	39750
負け(S/L)	100	47%		23500
損益				16250
PF				1.69
RR Ratio				1.50

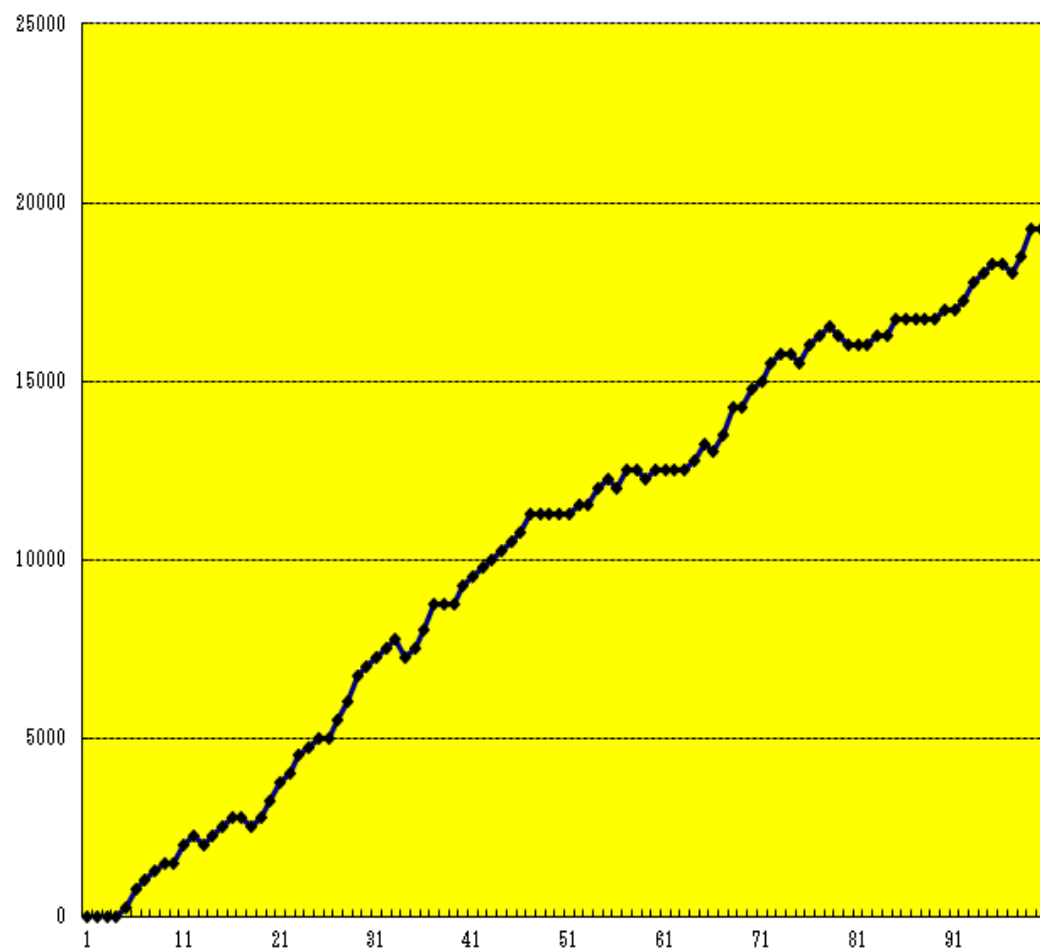

勝率からリスク・リワードを導く

	円	勝率(%)	回数	合計
勝ち(T/P)	200	40%	500	40000
負け(S/L)	100	60%		30000
損益				10000
PF				1.33
RR Ratio				2.00

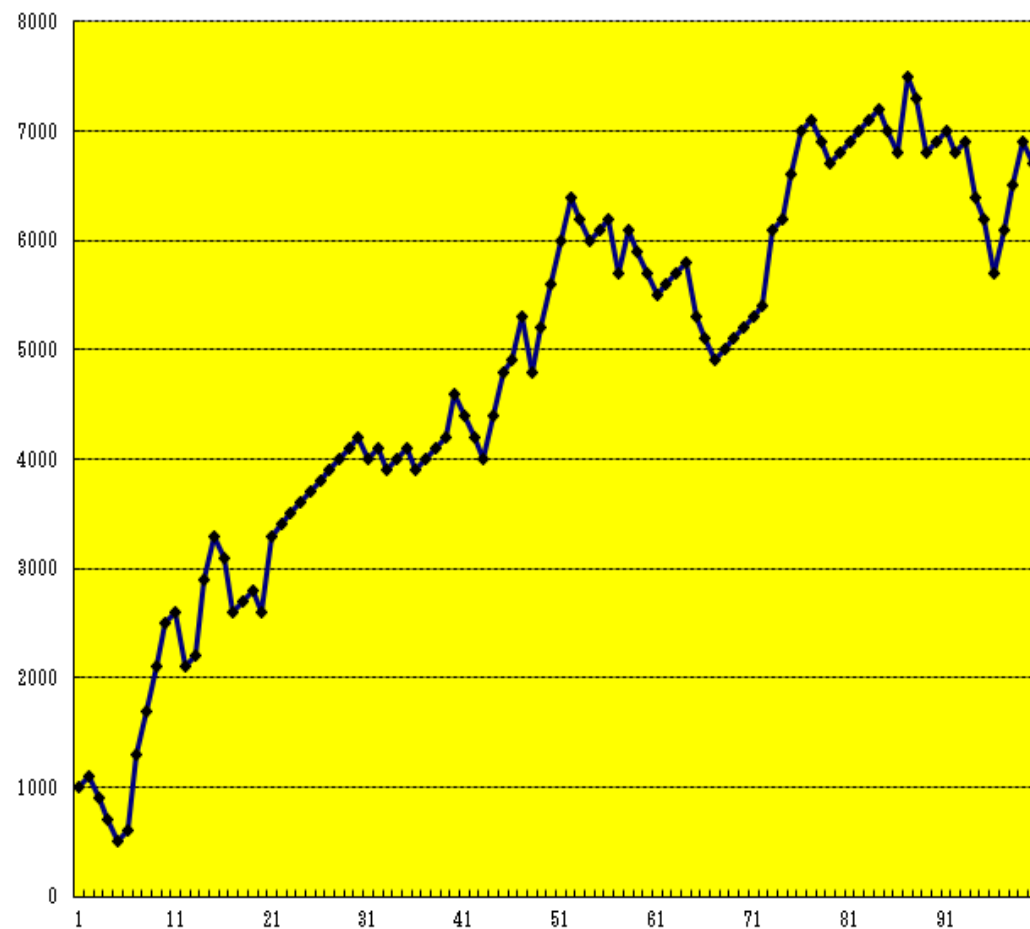

勝率からリスク・リワードを導く

	円	勝率(%)	回数	合計
勝ち(T/P)	70	70%	500	24500
負け(S/L)	100	30%		15000
損益				9500
PF				1.63
RR Ratio				0.70

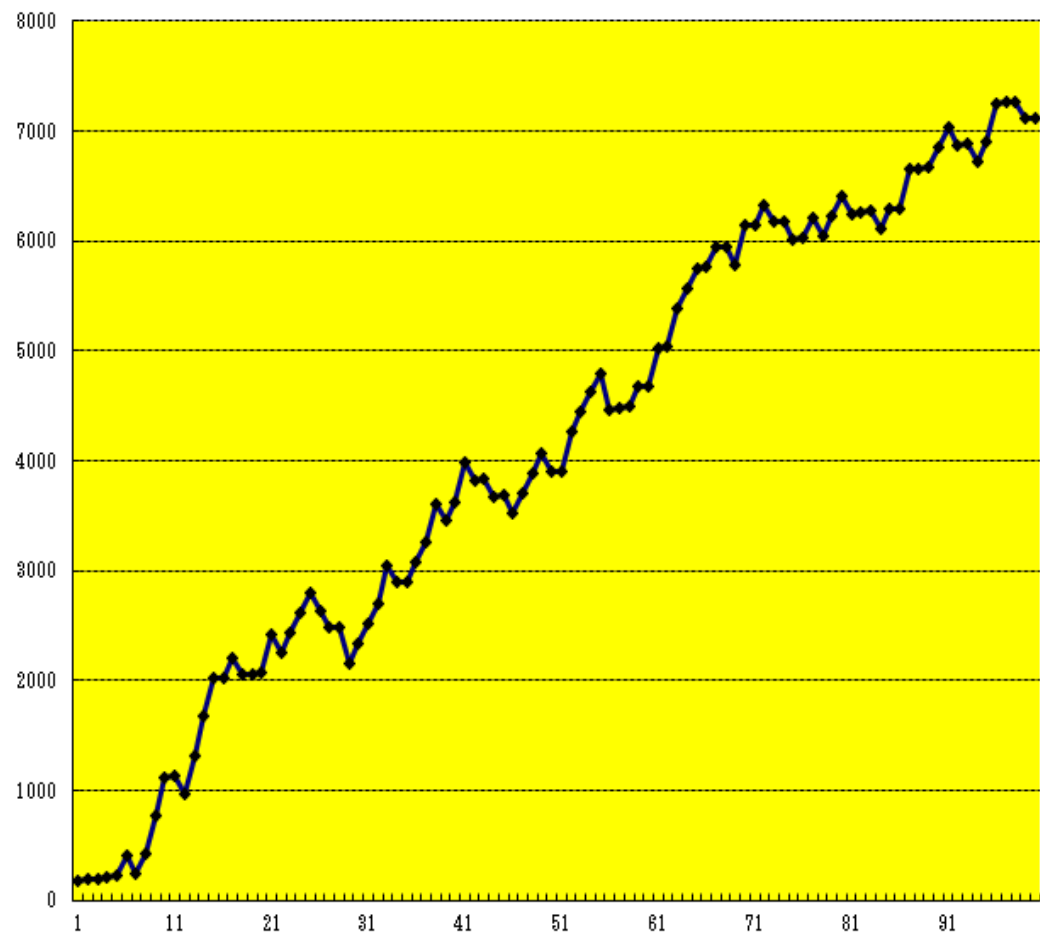



21:00～21:30頃 講師 平野朋之

テーマ 「ダマシなく株価変動の初動を捉える平均足改良版とは」

講座を体験したい方は
録画版のフォームに
ご登録ください。



21:30～22:00頃 講師 矢口 新

テーマ 「3ヶ月で資金2倍を実現した、世界最高峰の
元プロディーラーが教える最も効率的な株式運用法公開」

矢口新先生
ご登場ください

投資の学校グループ・専属講師 矢口 新

Arata Yaguchi

名だたる投資のプロが師と仰ぐ「相場のMr.パーフェクト」

相場の本質と再現性抜群の投資技術の徹底指導には熱狂的なファンが多数。

1954年、和歌山県出身。早稲田大学中退。
豪州メルボルン大学卒業。

アストリー&ピラス（東京）、野村證券（東京・ニューヨーク）、
グリニッジキャピタル・マーケッツ（米・コネチカット州）、
ソロモン・ブラザーズ（東京）、スイスユニオン銀行（UBS東京）、
ノムラバンクインターナショナル（ロンドン）と渡り歩き、
東京市場だけでなく、ニューヨークやロンドン市場でも、
為替、債券のディーリングや機関投資家相手のセールスを勤める。

国内外の名だたる現役プロのトレーダーたちにも師と仰がれるほど、
相場に精通し、一貫性を持った独自の相場観には定評がある。

相場の本質である「なぜ、価格が動くのか」という至上命題を
独自の分析によってまとめた理論「TPA(Tapestry Price Action)理論」には、
感動の声が多数寄せられる。

最も効率的に相場で利益を上げるためには、価格が転換する「山越え」「谷越え」を
徹底的に見極めるトレーニングが最善と考え、
その訓練を受けた受講生の中からは、月利50%以上の一般投資家など、
安定して利益の出せる投資家が多数輩出される。

株式・為替・債券など市場知識も豊富で、特に株式分野においては、
出来高に着目したテクニカル指標「エスチャート」を考案し、
初心者問わず、プロも愛用する銘柄抽出ツールとしてヒット作を生み出す。

2002年5月に投資顧問業を創業し、2013年5月まで代表を務める。

2014年4月より「投資の学校」専属講師。

投資を真剣に学びたいという意欲ある方々との交流も非常に熱心で、
人柄においても非常に人気で、プロ・アマを問わない根強いファンが多数。

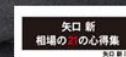

実はやってはいけないこと

証券会社に従う

証券マンが
相場を知っているわけではない

リスクフリーを買う

リスクとリターンは
常に表裏一体

高利回りを買う

利回りアップはリスクの先送り
信用リスクかオプションの売り

ナンピン買い

金融機関でも
破綻はナンピン買いから

実は相場のリスクは時間

時間の経過による投資環境の変化を管理する

短期トレード

時間のリスクを持ち越さない
→ 目の前で完結させる

スイングトレード

時間のリスクを管理
→ ロング・ショート（買いと売り）
を組み合わせる

長期保有

時間のリスクをとる
→ 機能するのは人口、経済、マネー
などの拡大期だけ

実は間違っているリスク管理

テクニカル指標

現状認識に役立つもので
人がつくったもの

何が割高・割安か

損益に直結する割高・割安は
価格波動の山と谷

損切りオーダー

損切りオーダーは
最も大事なことの他人任せ

パーセンテージ

コストは自分の都合
価格の波動は相場の都合

キャピタルゲイン狙いの3手法

ディレクショナル

相場の上げ下げを狙い
通常の買い持ち、空売り

アービトラージ

割安を買うと同時に
割高を売る（リスクヘッジ）

スカルピング

上げ下げを狙うが
少しの利鞘で利益を確定

最も効率的な運用

ローソク足数十本で上げ下げする波動を捉える

短期トレード

1分足、5分足の
ローソク足の波動を狙う

スイングトレード

日足のローソク足の波動を狙う

長期保有

リスク管理ができない

最も効率的な運用：波動を捉える



トレンドとボラティリティ

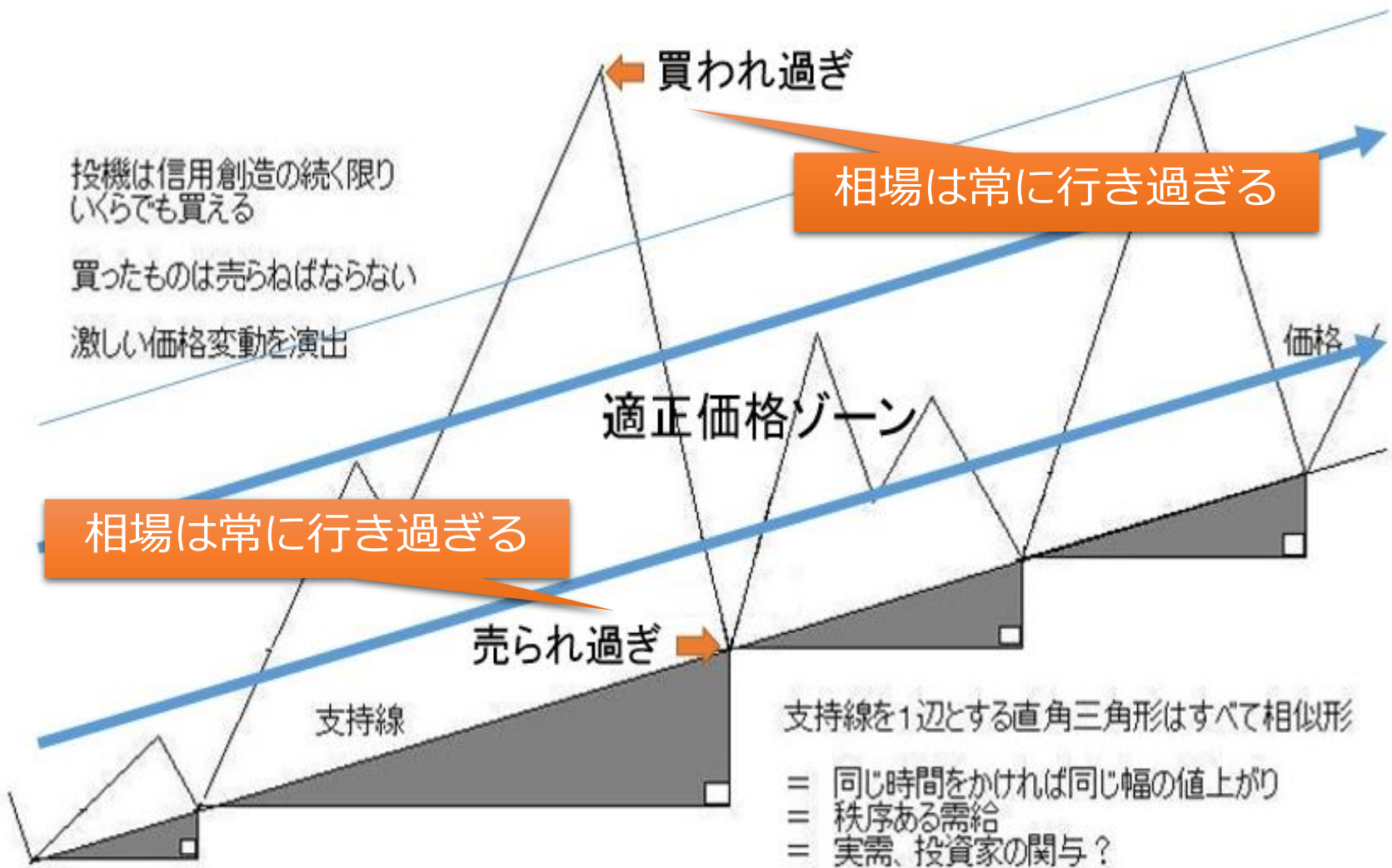

トレンドとボラティリティ

大量に買っても
売り戻せば
価格は振れるだけ

価格の振幅は量に、
トレンドは保有期間に、
影響を受ける。

少し買っても
持ち続ければ
価格はいつか上がる

量

時間

トレンドとボラティリティ

量を使うのは
仮需・投機

価格の振幅は仮需・投機に、
トレンドは実需・投資に、
影響を受ける。

売切り買切り
長く持つのは
実需・投資

量

時間

タペストリー・プライスアクション理論

市場価格はなぜ動くか？

タペストリー
第1理論

- 市場価格はポジションの保有期間により変動する

トレンドとボラティリティ

タペストリー
第2理論

- 市場のボラティリティはキャピタルゲイン狙いの「時間制限のある売買」によってつくられ、トレンドは実需や長期投資などの「保有」によりつくられる

価格がすべての拠り所

プライスアク
ション理論

- 市場価格の変動を利用するすべての資金運用で、唯一信頼にたる拠り所を提供するものは、価格の動きそのものである

縦糸戦略

ボラティリティショート

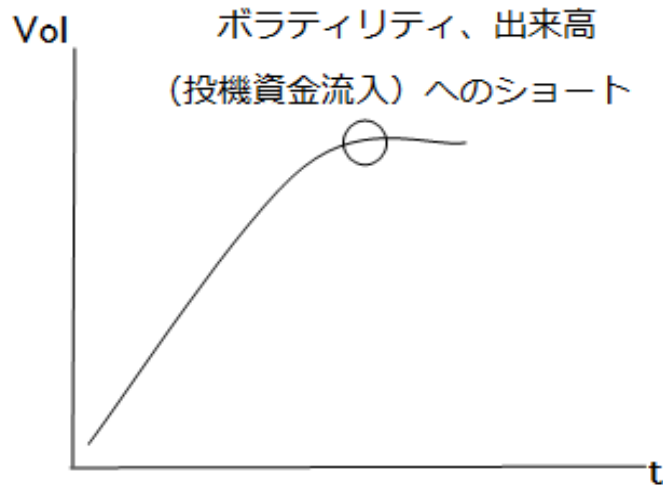

プライスショート

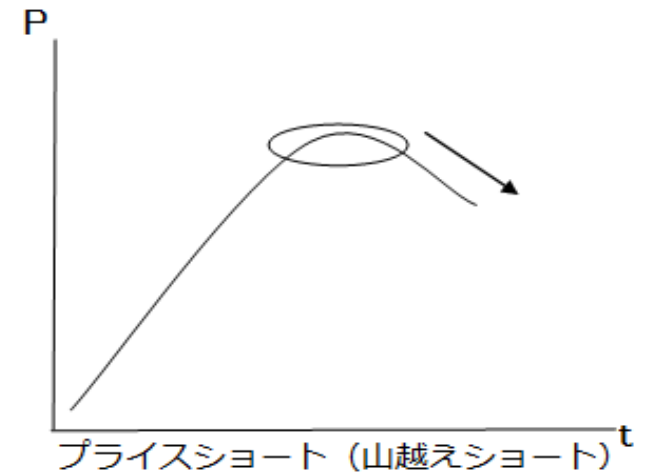

プライスショート (山越えショート)
出来高を伴う上昇 (投机資金による上昇)
には、山越え確認後にショートで向かう

出来高の急増は
投机資金の流入を示唆する

ボラティリティを伴った
出来高の急増後には
投机資金の反対売買が期待できる



プライスロング

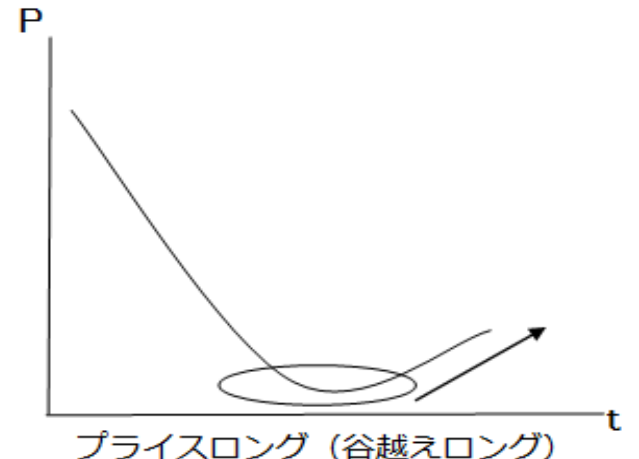

プライスロング (谷越えロング)
出来高を伴う下落 (投机資金による下落)
には、谷越え確認後にロングで向かう

縦糸戦略と確率

正規分布想定の標準偏差と
現実の株式市場

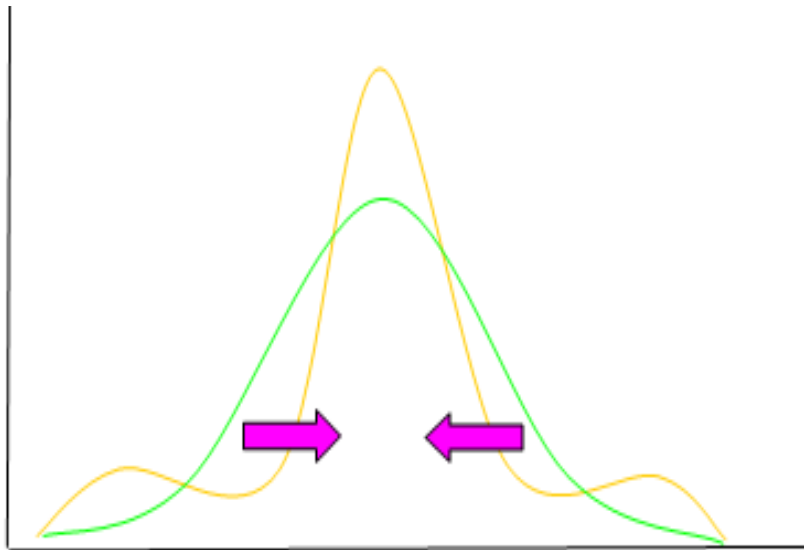

緑色線は正規分布を想定した標準偏差
黄色線は現実の株式市場
矢印は縦糸戦略による転換後の逆張り

縦糸戦略では
ほとんどの銘柄がある地点
(例えば 2σ)で反転する
ことを期待して逆張りする

TPA理論では
この 2σ (行き過ぎ) での反転は
投機資金の反対売買により
起きると考える

行き過ぎを判断するのに
(収益を反映する) 価格波動の
山越え、谷越えを確認する

横糸戦略

ボラティリティロング

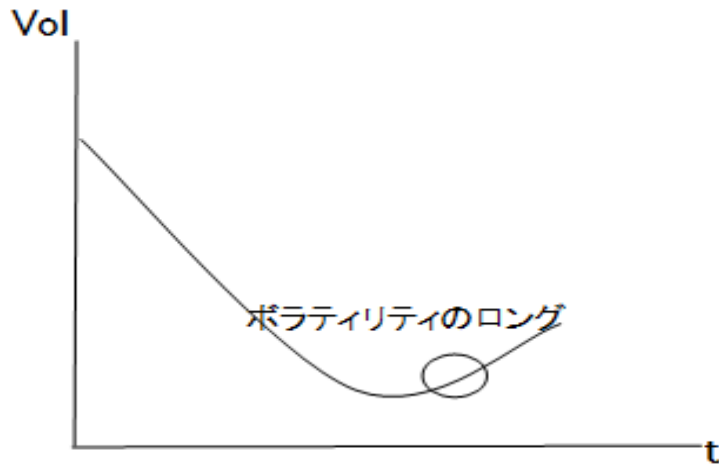

プライスロング

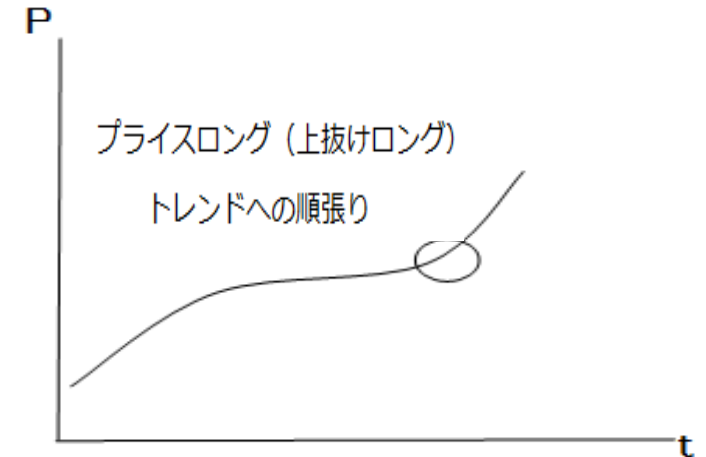

トレンド (投資資金) への順張り
ボラティリティ、出来高が伴うと
投機資金の参入も期待できる

トレンドに伴う
ボラティリティの減少は
投資資金の存在を暗示する

その前後に出来高
ボラティリティの上昇が伴うと
トレンドに沿った動きが継続する

プライスショート

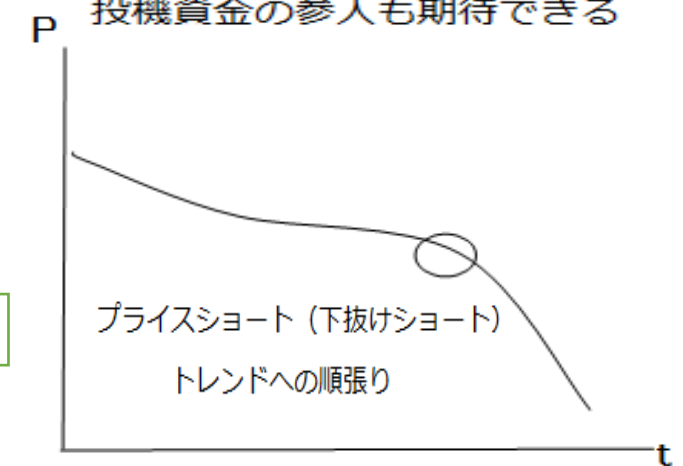

横糸戦略と確率

正規分布想定の標準偏差と
現実の株式市場

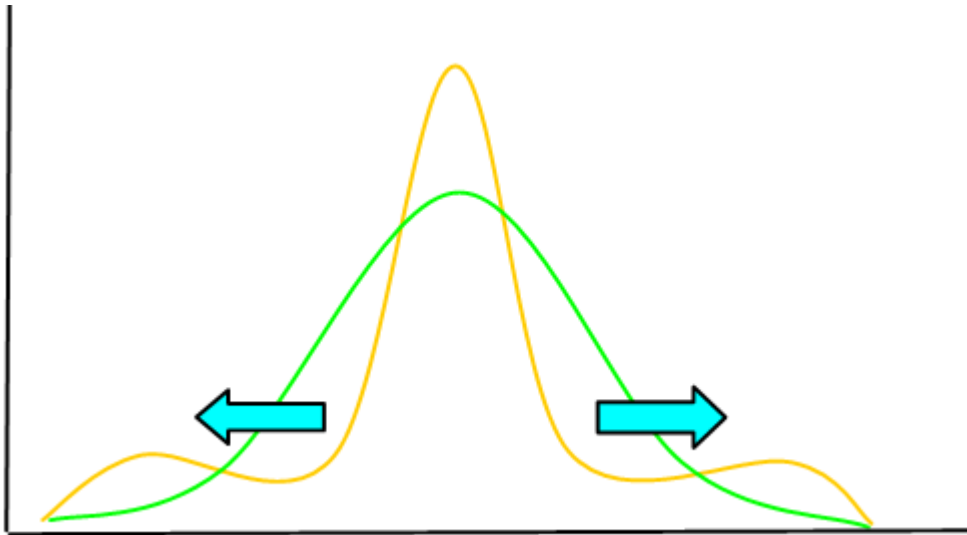

緑色線は正規分布を想定した標準偏差
黄色線は現実の株式市場
矢印は横糸戦略による順張り

横糸戦略では
投資資金によるトレンドに乗る

トレンドに
投机資金が加わることにより
「行き過ぎ」の状態が出現する
状況を期待する

縦糸・横糸両戦略は
損益相殺となる懸念があるが
それは同時に
リスクヘッジを意味する

個別銘柄価格の割高・割安
のアービトラージを行うことで
安定的な収益を狙う

波動の変化を捉える 4 つの売買パターン

上抜けの買い

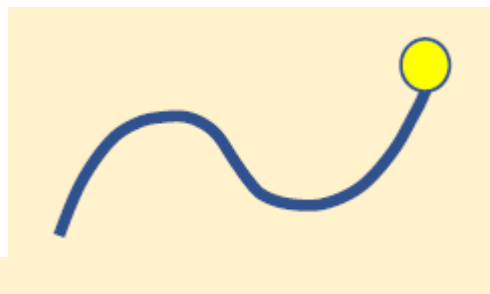

谷越え確認の買い

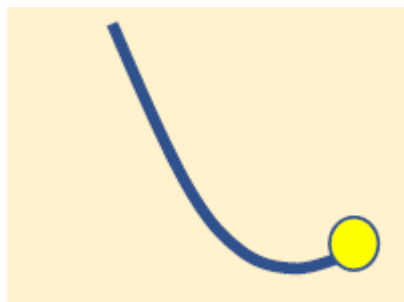

山越え確認の売り

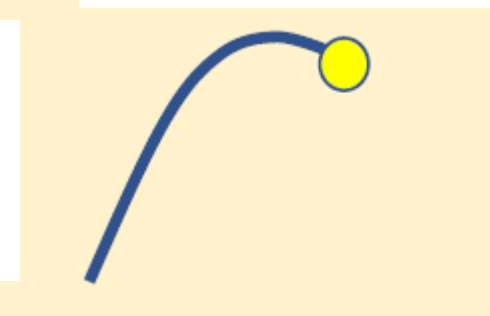

下抜けの売り

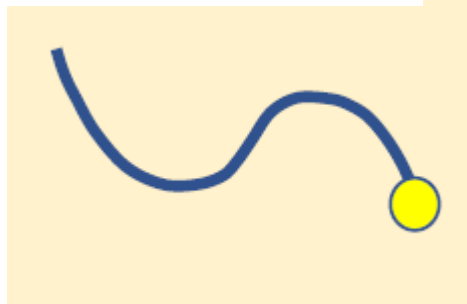

矢口流スウィングトレード・ポートフォリオ運用

エスチャート

個別株の出来高急増に注目し銘柄を探す

波動

日足の波動を捉える

ロング・ショート

買いと売りを
6対4の比率で組み合わせる

寄り値成行き売買

確実執行し
時間を節約、ストレスを軽減する

なぜ、出来高か

リアルな情報

市場でリアルな情報は価格と出来高だけ

出来高は出来事

誰かが実際に売買した証

出来高急増

その銘柄に何かが起きた暗示

情報の確度

出来高急増と
売買 4 つのパターンが一致

エスチャート・スクリーナーで抽出する銘柄

出来高に
注目した銘柄スクリーニング



エスチャート

矢口 新 考案・監修

検索条件を細かく指定する

スタンプ日(n)	<input type="radio"/> 0 <input checked="" type="radio"/> 1 <input type="radio"/> 2
集計対象(n)	<input type="radio"/> 8日間 <input type="radio"/> 13日間 <input checked="" type="radio"/> 21日間 <input type="radio"/> 34日間 <input type="radio"/> 55日間
並び順	<input type="radio"/> 銘柄コード順 <input checked="" type="radio"/> 売買代金の高い順
出来高急騰率	<input checked="" type="radio"/> 使用しない <input type="radio"/> 2倍 <input type="radio"/> 3倍 <input type="radio"/> 5倍
市場	※チェックがない場合は全項目が検索対象となりますのでご注意ください。 <input type="checkbox"/> 東証1部 <input type="checkbox"/> 東証2部 <input type="checkbox"/> 東証マザーズ <input type="checkbox"/> 東証JQ
業種	※チェックがない場合は全項目が検索対象となりますのでご注意ください。 <div> <input type="checkbox"/> 水産・農林業 <input type="checkbox"/> 鉱業 <input type="checkbox"/> 建設業 <input type="checkbox"/> 食料品 <input type="checkbox"/> 繊維製品 </div> <div> <input type="checkbox"/> パルプ・紙 <input type="checkbox"/> 化学 <input type="checkbox"/> 医薬品 <input type="checkbox"/> 石油・石炭製品 <input type="checkbox"/> ゴム製品 </div> <div> <input type="checkbox"/> ガラス・土石製品 <input type="checkbox"/> 鉄鋼 <input type="checkbox"/> 非鉄金属 <input type="checkbox"/> 金属製品 <input type="checkbox"/> 機械 </div> <div> <input type="checkbox"/> 電気機器 <input type="checkbox"/> 輸送用機器 <input type="checkbox"/> 精密機器 <input type="checkbox"/> その他製品 <input type="checkbox"/> 電気・ガス業 </div> <div> <input type="checkbox"/> 陸運業 <input type="checkbox"/> 海運業 <input type="checkbox"/> 空運業 <input type="checkbox"/> 倉庫・運輸関連業 <input type="checkbox"/> 情報・通信業 </div> <div> <input type="checkbox"/> 卸売業 <input type="checkbox"/> 小売業 <input type="checkbox"/> 銀行業 <input type="checkbox"/> 証券・商品先物取引業 <input type="checkbox"/> 保険業 </div> <div> <input type="checkbox"/> その他金融業 <input type="checkbox"/> 不動産業 <input type="checkbox"/> サービス業 </div>
当日サインの有無	<input type="checkbox"/> 当日に stanby/Bull/Bear いずれかのサインが出た銘柄のみ抽出

検索開始

検索条件をクリア

1																	
2																	
3			1銘柄仕込金額			信用倍率		必要資金		新規・決済共に							
4	5銘柄（買3売2）	500,000～1,000,000円				3倍		1,000,000円		寄値での成行き売買							
5															リターン	年初来月複利	
6		銘柄コード	月日	買い株価	金額	株数	売り株価	金額	月日	損益	売買損益	通算損益	銘柄名			1000000	
7	long	5108	1月7日	4240	848000	200	4289	857800	1月18日	1.2%	9800	9800	ブリヂストン				
8	long	8630	1月8日	3766	753200	200	4079	815800	1月22日	8.3%	62600	72400	S O M P O				
9	long	7267	1月9日	3119	935700	300	3203	960900	1月16日	2.7%	25200	97600	ホンダ				
10	short	7532	1月29日	6250	625000	100	6360	636000	1月11日	1.8%	11000	108600	ドンキホーテ				
11	long	6305	1月16日	2652	795600	300	2797	839100	1月28日	5.5%	43500	152100	日立建機				
12	short	3099	1月21日	1181	944800	800	1146	916800	1月17日	-3.0%	-28000	124100	三越伊勢丹				
13	long	3186	1月18日	1286	900200	700	1322	925400	1月21日	2.8%	25200	149300	ネクステージ				
14	short	3141	1月23日	4075	815000	200	4220	844000	1月21日	3.6%	29000	178300	ウェルシア				
15	long	4921	1月21日	2350	940000	400	2380	952000	2月4日	1.3%	12000	190300	ファンケル				
16	long	7735	1月22日	5180	518000	100	5270	527000	1月30日	1.7%	9000	199300	S C R E E N				
17	short	3053	2月4日	2573	771900	300	2708	812400	1月23日	5.2%	40500	239800	ペッパーフードサービス				
18	long	7270	1月28日	2510	753000	300	2550.5	765150	2月5日	1.6%	12150	251950	S U B A R U				
19	short	6255	2月13日	284	965600	3400	289	982600	1月29日	1.8%	17000	268950	エヌ・ピー・シー				
20	long	4204	1月30日	1649	989400	600	1741	1044600	2月13日	5.6%	55200	324150	積水化学	1.32415	1324150		
21	long	6762	2月4日	8520	852000	100	8830	883000	2月21日	3.6%	31000	355150	T D K				

20	long	4204	1月30日	1649	989400	600	1741	1044600	2月13日	5.6%	55200	324150	積水化学	1.32415	1324150
21	long	6762	2月4日	8520	852000	100	8830	883000	2月21日	3.6%	31000	355150	T D K		
22	short	4502	2月7日	4471	894200	200	4440	888000	2月4日	-0.7%	-6200	348950	武田薬品工業		
23	long	6702	2月5日	7510	751000	100	7651	765100	2月20日	1.9%	14100	363050	富士通		
24	short	4751	2月12日	3120	936000	300	3240	972000	2月7日	3.8%	36000	399050	サイバーエージェント		
25	short	4911	2月15日	7186	718600	100	6900	690000	2月12日	-4.0%	-28600	370450	資生堂		
26	short	9432	2月14日	4610	922000	200	4620	924000	2月13日	0.2%	2000	372450	N T T		
27	long	6869	2月13日	6581	658100	100	6749	674900	2月19日	2.6%	16800	389250	シスメックス		
28	short	7272	2月18日	2197	878800	400	2237	894800	2月14日	1.8%	16000	405250	ヤマハ発動機		
29	short	4543	2月20日	6715	671500	100	6688	668800	2月15日	-0.4%	-2700	402550	テルモ		
30	short	4755	2月27日	855	1E+06	1200	801	961200	2月18日	-6.3%	-64800	337750	楽天		
31	long	5019	2月19日	4105	821000	200	4060	812000	2月22日	-1.1%	-9000	328750	出光興産		
32	long	3407	2月20日	1233.5	986800	800	1228	982400	2月28日	-0.4%	-4400	324350	旭化成		
33	short	6383	3月4日	5610	561000	100	5650	565000	2月20日	0.7%	4000	328350	ダイフク		
34	long	7267	2月21日	3074	922200	300	3154	946200	2月27日	2.6%	24000	352350	ホンダ		
35	long	6301	2月22日	2786.5	835950	300	2795	838500	2月28日	0.3%	2550	354900	コマツ		
36	short	8905	3月12日	1772	886000	500	1822	911000	2月27日	2.8%	25000	379900	イオンモール		
37	long	4568	2月27日	4124	824800	200	4389	877800	3月13日	6.4%	53000	432900	第一三共		
38	long	1812	2月28日	1619	971400	600	1617	970200	3月8日	-0.1%	-1200	431700	鹿島		
39	long	7011	2月28日	4488	897600	200	4513	902600	3月7日	0.6%	5000	436700	三菱重工	1.11255	1473183
40	short	9502	3月11日	1719.5	859750	500	1756	878000	3月4日	2.1%	18250	454950	中部電力		

39	long	7011	2月28日	4488	897600	200	4513	902600	3月7日	0.6%	5000	436700	三菱重工	1.11255	1473183
40	short	9502	3月11日	1719.5	859750	500	1756	878000	3月4日	2.1%	18250	454950	中部電力		
41	long	4751	3月7日	3815	763000	200	4180	836000	3月19日	9.6%	73000	527950	サイバーエージェント		
42	long	7518	3月8日	2804	841200	300	2830	849000	3月18日	0.9%	7800	535750	ネットワンシステムズ		
43	short	6723	3月20日	545	872000	1600	587	939200	3月11日	7.7%	67200	602950	ルネサスエレクトロニクス		
44	short	4755	3月14日	957	957000	1000	939	939000	3月12日	-1.9%	-18000	584950	楽天		
45	long	1928	3月13日	1783.5	891750	500	1852	926000	4月1日	3.8%	34250	619200	積水ハウス		
46	short	6902	3月19日	4463	892600	200	4472	894400	3月14日	0.2%	1800	621000	デンソー		
47	long	6503	3月18日	1409	986300	700	1540	1078000	4月5日	9.3%	91700	712700	三菱電機		
48	long	8830	3月19日	4591	918200	200	4645	929000	3月28日	1.2%	10800	723500	住友不動産		
49	short	8795	3月22日	1178	942400	800	1174	939200	3月19日	-0.3%	-3200	720300	T & Dホールディングス		
50	short	9433	3月26日	2496	748800	300	2540	762000	3月20日	1.8%	13200	733500	KDDI		
51	short	6758	3月27日	4780	956000	200	4765	953000	3月22日	-0.3%	-3000	730500	ソニー		
52	short	8750	3月28日	1538	922800	600	1574	944400	3月26日	2.3%	21600	752100	第一生命		
53	short	8304	4月3日	2761	828300	300	2802	840600	3月27日	1.5%	12300	764400	あおぞら銀行		
54	short	9433	4月8日	2420.5	726150	300	2400	720000	3月28日	-0.8%	-6150	758250	KDDI		
55	long	4751	3月28日	4600	920000	200	4430	886000	4月2日	-3.7%	-34000	724250	サイバーコ	1.28755	1896797
56	long	9201	4月1日	3956	791200	200	3823	764600	4月3日	-3.4%	-26600	697650	日本航空		

55	long	4751	3月28日	4600	920000	200	4430	886000	4月2日	-3.7%	-34000	724250	サイバーコ	1.28755	1896797	
56	long	9201	4月1日	3956	791200	200	3823	764600	4月3日	-3.4%	-26600	697650	日本航空			
57	long	6506	4月2日	3790	758000	200	3950	790000	4月10日	4.2%	32000	729650	安川電機			
58	short	4755	4月5日	1008	1E+06	1000	971	971000	4月3日	-3.7%	-37000	692650	楽天			
59	long	7267	4月3日	3115	934500	300	3127	938100	4月9日	0.4%	3600	696250	ホンダ			
60	long	6762	4月5日	9400	940000	100	9310	931000	4月11日	-1.0%	-9000	687250	T D K			
61	short	4543	4月9日	3375	675000	200	3494	698800	4月5日	3.5%	23800	711050	テルモ			
62	short	6702	4月12日	8030	803000	100	7790	779000	4月8日	-3.0%	-24000	687050	富士通			
63	long	3990	4月9日	5680	568000	100	5210	521000	4月15日	-8.3%	-47000	640050	U U U M			
64	short	4528	4月16日	2085	834000	400	2073	829200	4月9日	-0.6%	-4800	635250	小野薬品工業			
65	long	4755	4月10日	1121	896800	800	1124	899200	4月17日	0.3%	2400	637650	楽天			
66	long	6701	4月11日	3925	785000	200	3815	763000	4月19日	-2.8%	-22000	615650	N E C			
67	short	8267	4月18日	2010	804000	400	2074	829600	4月12日	3.2%	25600	641250	イオン			
68	long	8028	4月15日	2857	857100	300	3075	922500	4月23日	7.6%	65400	706650	ユニー・ファミリーマート			
69	short	4452	4月25日	8563	856300	100	8410	841000	4月16日	-1.8%	-15300	691350	花王			
70	long	4587	4月17日	5860	586000	100	5980	598000	4月24日	2.0%	12000	703350	ペプチドリーム			
71	short	6047	4月22日	1727	863500	500	1768	884000	4月18日	2.4%	20500	723850	G u n o s y			
72	long	6902	4月19日	5120	512000	100	4862	486200	4月18日	-5.0%	-25800	698050	デンソー	0.9738	1847101	
73					0			0		####	0	698050				

UUUM CO LTD · 1日 · TSE

遅延

始値5700.0 高値5720.0 安値5600.0 終値5710.0 +100.0 (+1.78%) データ提供元 ICE Data services

MA (13, close) 5424

MA (5, close) 5686

出来高 (20) 582.1K 479.4K

5213

4745

3月 15 4月 2019-04-12 5月 6月 17 7月 16 8月



長続きする運用を目指す

時間はリスク

投資環境、市場価格の変化は
時間の経過を伴う

メリハリをつける

取れる時に取る：
年末年始、大型連休は休む

生き残る

確実に積み上げる
継続することを重視する

イベントリスクを避ける

マーケット > 経済カレンダー > 決算発表スケジュール(国内株式)

日経平均 13:39	21,082.63 -386.55	NYダウ 17:04 EST	27,219.85 -115.78	米ドル/円 13:50	107.72 -0.22	ユーロ/円 13:50	121.04 -0.10	株価指数 為替
---------------	----------------------	-------------------	----------------------	----------------	-----------------	----------------	-----------------	--

決算発表スケジュール(国内株式)

経済指標		決算発表スケジュール
国内株式	外国株式	
カレンダーで検索	企業名で検索	

▶ 便利な使い方・データの定義はこちら

ページ 1

表示件数 ▼ 20件 ▶ 50件 ▶ 100件

1-1件(1件中)

発表日	発表時刻	銘柄名 銘柄コード	種別	今期経常 (百万円) 会社予想達成率	会社予想 経常利益 (百万円)	コンセンサス 経常利益 (百万円)	取引	ポート フォリオ
2019/07/12 発表済	15:00	UUUM (3990)	本決算	no data 1,247 (114.0%)	1,094	1,210	現買 信買 信売	追加

5															リターン	月複利	年初来月複利	
6		銘柄コード	月日	買い株価	金額	株数	売り株価	金額	月日	損益	売買損益	通算損益	銘柄名	決算発表		1000000	1847101	
7	long	7741	5月8日	7720	772000	100	8057	805700	5月17日	4.4%	33700	33700	H O Y A	5月7日				
8	short	2914	5月13日	2469	740700	300	2498	749400	5月9日	1.2%	8700	42400	J T	4月26日				
9	short	7267	5月16日	2825	847500	300	2883.5	865050	5月10日	2.1%	17550	59950	ホンダ	5月8日				
10	long	9434	5月13日	1415	990500	700	1401	980700	5月16日	-1.0%	-9800	50150	ソフトバンク	5月8日				
11	short	6857	5月30日	2570	771000	300	2939	881700	5月13日	14.4%	1E+05	160850	アドバンテスト	4月25日				
12	long	9432	5月14日	4780	956000	200	4909	981800	5月23日	2.7%	25800	186650	日本電信電話	5月10日				
13	short	4502	5月20日	3900	780000	200	3968	793600	5月16日	1.7%	13600	200250	武田薬品工業	5月14日				
14	long	8058	5月16日	2884	865200	300	2862	858600	5月22日	-0.8%	-6600	193650	三菱商事	5月9日				
15	long	8031	5月17日	1670	1002000	600	1675	1005000	5月21日	0.3%	3000	196650	三井物産	4月26日				
16	short	6976	5月29日	1988	795200	400	2027	810800	5月20日	2.0%	15600	212250	太陽誘電	5月13日				
17	long	8801	5月21日	2646	793800	300	2689	806700	5月30日	1.6%	12900	225150	三井不動産	5月10日				
18	long	5108	5月22日	4107	821400	200	4270	854000	6月10日	4.0%	32600	257750	ブリヂストン	5月13日				
19	long	4565	5月23日	1850	925000	500	2055	1027500	5月24日	11.1%	1E+05	360250	ソーせいG	5月14日				
20	long	8766	5月24日	5404	540400	100	5485	548500	6月7日	1.5%	8100	368350	東京海上H	5月20日				
21	short	8233	6月5日	1163	930400	800	1188	950400	5月29日	2.1%	20000	388350	高島屋	6月下旬予定				
22	short	3769	6月3日	7200	720000	100	7270	727000	5月30日	1.0%	7000	395350	GMOペイメント	5月9日				
23	long	5020	5月30日	519.6	987240	1900	511	970900	6月14日	-1.7%	-16340	379010	J X T G H	5月13日	1.37901	1379010	2547171	
24	short	7936	6月6日	1230	984000	800	1182	945600	6月3日	-3.9%	-38400	340610	アシックス	5月8日				

23	long	5020	5月30日	519.6	987240	1900	511	970900	6月14日	-1.7%	-16340	379010	J X T G H	5月13日	1.37901	1379010	2547171
24	short	7936	6月6日	1230	984000	800	1182	945600	6月3日	-3.9%	-38400	340610	アシックス	5月8日			
25	short	4739	6月12日	2730	819000	300	2652	795600	6月5日	-2.9%	-23400	317210	伊藤忠テクノ	4月26日			
26	short	4751	6月11日	3965	793000	200	3850	770000	6月6日	-2.9%	-23000	294210	サイバーエー	4月24日			
27	long	4568	6月7日	5989	598900	100	5995	599500	6月13日	0.1%	600	294810	第一三共	4月25日			
28	long	4666	6月10日	2300	920000	400	2441	976400	6月17日	6.1%	56400	351210	パーク24	5月30日			
29	short	9603	6月21日	2718	815400	300	2860	858000	6月11日	5.2%	42600	393810	エイチ・アイ	6月7日			
30	short	2412	6月18日	1909	954500	500	1950	975000	6月12日	2.1%	20500	414310	ベネフィット	5月8日			
31	long	3402	6月13日	815.5	978600	1200	816.5	979800	6月19日	0.1%	1200	415510	東レ	5月14日			
32	long	2695	6月14日	4640	928000	200	4540	908000	6月28日	-2.2%	-20000	395510	くらコーポレ	6月7日			
33	long	3038	6月17日	5460	546000	100	5350	535000	6月20日	-2.0%	-11000	384510	神戸物産	6月12日			
34	short	8309	6月20日	3924	784800	200	3878	775600	6月18日	-1.2%	-9200	375310	三井住友トラ	7月下旬予定			
35	long	4324	6月19日	3830	766000	200	3830	766000	6月24日	0.0%	0	375310	電通	5月15日			
36	long	6301	6月20日	2533	759900	300	2660	798000	7月2日	5.0%	38100	413410	小松製作所	7月下旬予定			
37	short	2264	6月26日	4300	860000	200	4375	875000	6月20日	1.7%	15000	428410	森永乳業	5月13日			
38	short	3563	6月26日	6180	618000	100	6600	660000	6月21日	6.8%	42000	470410	スシローグロ	5月10日			
39	long	8002	6月24日	725.5	943150	1300	714.3	928590	6月27日	-1.5%	-14560	455850	丸紅	8月上旬予定			
40	short	1605	7月5日	958.1	958100	1000	971.1	971100	6月26日	1.4%	13000	468850	国際石油開発	5月13日			
41	short	8031	7月1日	1780	890000	500	1750	875000	6月26日	-1.7%	-15000	453850	三井物産	8月上旬予定			
42	long	6178	6月27日	1222	977600	800	1245	996000	7月1日	1.9%	18400	472250	日本郵政	5月15日			
43	long	3436	6月28日	1287	900900	700	1305	913500	7月3日	1.4%	12600	484850	SUMCO	8月上旬予	1.10584	1524964	2816763

もう 1 つの相場の実話

勝てば収益が残る

負ければ学びが残る

矢口先生への質問



21:30～22:00頃 講師 矢口 新

テーマ 「3ヶ月で資金2倍を実現した、世界最高峰の
元プロディーラーが教える最も効率的な株式運用法公開」

講座を体験したい方は
下記の録画版に
ご登録下さい。